MARCA LISTA FOTOGRAFICA DE LA LOTERIA

TODOS LOS PREMIOS

MINISTERIO DE ECONOMIA Y HACIENDA

LOTERIA NACIONAL

SORTEO EXTRAORDINARIO DE NAVIDAD

SORTEO NUM. **102** DEL AÑO 1992

LISTA DE LOS NUMEROS PREMIADOS EN CADA UNA DE LAS CIENTO CINCO SERIES CORRESPONDIENTES AL SORTEO CELEBRADO EN MADRID EL DIA 22 DE DICIEMBRE DE 1992

Numeros	Pesetas
Unidad	
00000	150000
Decena	
00010	150000
00021	150000
00066 t	150000
00089 t	150000
00090 t	150000
Centena	
00120	150000
00166 t	150000
00189 t	150000
00190 t	150000
00266 t	150000
00273	150000
00278	150000
00281	150000
00289 t	150000
00290 t	150000
00306	150000
00353	150000
00366 t	150000
00389 t	150000
00390 t	150000
00415	150000
00441	150000
00466 t	150000
00489 t	150000
00490 t	150000
00502	150000
00563	150000
00566 t	150000
00589 t	150000
00590 t	150000
00641	150000
00666 t	150000
00689 t	150000
00690 t	150000
00721	150000
00725	150000

Numeros	Pesetas
02266 t	150000
02283	150000
02287	150000
02289 t	150000
02290 t	150000
02329	150000
02333	150000
02343	150000
02366 t	150000
02370	150000
02377	150000
02381	150000
02389 t	150000
02390 t	150000
02433	150000
02443	150000
02447	150000
02458	150000
02460	150000
02466 t	150000
02485	150000
02489 t	150000
02490 t	150000
02503	150000
02544	150000
02546	150000
02554	150000
02566 t	150000
02589 t	150000
02590	150000
02590 t	150000
02596	150000
02666 t	150000
02689 t	150000
02690 t	150000
02766 t	150000
02789 t	150000
02790 t	150000
02833	150000
02834	150000
02866 t	150000
02889 t	150000
02890 t	150000
02966 t	150000
02989 t	150000
02990 t	150000

Numeros	Pesetas
04590 t	150000
04607	150000
04666 t	150000
04687	150000
04689 t	150000
04690 t	150000
04766 t	150000
04772	150000
04789 t	150000
04790 t	150000
04866 t	150000
04873	150000
04889 t	150000
04890 t	150000
04905	150000
04928	150000
04941	150000
04956	150000
04966 t	150000
04989 t	150000
04990 t	150000
04997	150000
Cinco mil	
05060	150000
05066 t	150000
05089 t	150000
05090 t	150000
05098	150000
05166 t	150000
05189 t	150000
05190 t	150000
05233	150000
05266 t	150000
05289 t	150000
05290	150000
05290 t	150000
05366 t	150000
05389 t	150000
05390 t	150000
05409	150000
05466 t	150000
05477	150000
05489 t	150000
05490 t	150000

Numeros	Pesetas
07101	150000
07144	150000
07166 t	150000
07180	150000
07189 t	150000
07190 t	150000
07214	150000
07266 t	150000
07280	150000
07289 t	150000
07290 t	150000
07336	150000
07338	150000
07366 t	150000
07389 t	150000
07390 t	150000
07453	150000
07466 t	150000
07489 t	150000
07490 t	150000
07500	150000
07548	150000
07566 t	150000
07589 t	150000
07590 t	150000
07591	150000
07595	150000
07607	150000
07666 t	150000
07689 t	150000
07690 t	150000
07716	150000
07766 t	150000
07789 t	150000
07790 t	150000
07802	150000
07866 t	150000
07882	150000
07889 t	150000
07890 t	150000
07895	150000
07966 t	150000
07989 t	150000
07990 t	150000
Ocho mil	

Numeros	Pesetas
09666 t	150000
09689 t	150000
09690 t	150000
09766 t	150000
09789 t	150000
09790 t	150000
09866 t	150000
09889 t	150000
09890 t	150000
09926	150000
09934	150000
09954	150000
09966 t	150000
09989 t	150000
09990 t	150000
09995	150000
Diez mil	
10001	150000
10046	150000
10059	150000
10066 t	150000
10089 t	150000
10090 t	150000
10166 t	150000
10189 t	150000
10190 t	150000
10202	150000
10203	150000
10241	150000
10255	150000
10266 t	150000
10289 t	150000
10290 t	150000
10309	150000
10366 t	150000
10374	150000
10389 t	150000
10390 t	150000
10425	150000
10428	150000
10466 t	150000
10489 t	150000
10490 t	150000
10543	150000

Numeros	Pesetas
12189 t	150000
12190 t	150000
12248	150000
12252	150000
12266 t	150000
12289 t	150000
12290 t	150000
12350	150000
12366 t	150000
12389 t	150000
12390 t	150000
12433	150000
12466 t	150000
12489 t	150000
12490 t	150000
12566 t	150000
12589 t	150000
12590 t	150000
12602	150000
12622	150000
12663	150000
12666 t	150000
12679	150000
12689 t	150000
12690 t	150000
12724	150000
12766 t	150000
12775	150000
12789 t	150000
12790 t	150000
12801	150000
12863	150000
12866 t	150000
12889 t	150000
12890 t	150000
12897	150000
12945	150000
12966 t	150000
12986	150000
12989 t	150000
12990 t	150000
Trece mil	
13001	150000
13066 t	150000

Numeros	Pesetas
14566 t	150000
14589 t	150000
14590 t	150000
14666 t	150000
14689 t	150000
14690 t	150000
14731	150000
14732	150000
14766 t	150000
14789 t	150000
14790 t	150000
14866 t	150000
14876	150000
14889 t	150000
14890 t	150000
14906	150000
14954	150000
14959	150000
14966	150000
14966 t	150000
14972	150000
14989 t	150000
14990 t	150000
Quince mil	
15008	150000
15019	150000
15066 t	150000
15073	150000
15089 t	150000
15090 t	150000
15107	150000
15113	150000
15143	150000
15166 t	150000
15176	150000
15189 t	150000
15190 t	150000
15247	150000
15256	150000
15266 t	150000
15289 t	150000
15290 t	150000
15335	150000

Numeros	Pesetas
16834	150000
16860	150000
16866 t	150000
16867	150000
16869	150000
16889 t	150000
16890 t	150000
16892	150000
16921	150000
16950	150000
16966 t	150000
16989 t	150000
16990 t	150000
Diecisiete mil	
17011	150000
17021	150000
17037	150000
17066 t	150000
17086	150000
17089 t	150000
17090 t	150000
17130	150000
17133	150000
17146	150000
17166 t	150000
17189 t	150000
17190 t	150000
17244	150000
17256	150000
17266 t	150000
17289 t	150000
17290 t	150000
17351	150000
17366 t	150000
17389 t	150000
17390 t	150000
17431	150000
17463	150000
17466 t	150000
17489 t	150000
17490 t	150000
17544	150000
17566 t	150000

Numeros	Pesetas
19061	150000
19066 t	150000
19089 t	150000
19090 t	150000
19105	150000
19166 t	150000
19169	150000
19189 t	150000
19190 t	150000
19264	150000
19266 t	150000
19272	150000
19287	150000
19289 t	150000
19290 t	150000
19338	150000
19347	150000
19366 t	150000
19384	150000
19389 t	150000
19390 t	150000
19462	150000
19466 t	150000
19489 t	150000
19490 t	150000
19497	150000
19516	150000
19566 t	150000
19587	150000
19589 t	150000
19590 t	150000
19591	150000
19666 t	150000
19689 t	150000
19690 t	150000
19734	150000
19740	150000
19766 t	150000
19789 t	150000
19790 t	150000
19842	150000
19866 t	150000
19889 t	150000
19890 t	150000
19947	150000

Numeros	Pesetas
21158	150000
21166 t	150000
21189 t	150000
21190 t	150000
21266 t	150000
21280	150000
21289 t	150000
21290 t	150000
21305	150000
21326	150000
21357	150000
21361	150000
21366 t	150000
21389 t	150000
21390 t	150000
21402	150000
21466 t	150000
21489 t	150000
21490 t	150000
21530	150000
21564	150000
21565	150000
21566 t	150000
21582	150000
21589 t	150000
21590 t	150000
21666 t	150000
21689 t	150000
21690 t	150000
21766 t	150000
21789 t	150000
21790 t	150000
21833	150000
21862	150000
21866 t	150000
21889 t	150000
21890 t	150000
21927	150000
21950	150000
21966 t	150000
21989 t	150000
21990 t	150000
Veintidós mil	
22012	150000

Numeros	Pesetas
23589 t	150000
23590 t	150000
23593	150000
23636	150000
23666 t	150000
23672	150000
23689 t	150000
23690 t	150000
23720	150000
23766 t	150000
23783	150000
23789 t	150000
23790 t	150000
23817	150000
23825	150000
23836	150000
23866 t	150000
23883	150000
23889 t	150000
23890 t	150000
23920	150000
23956	150000
23966 t	150000
23989 t	150000
23990 t	150000
Veinticuatro mil	
24043	150000
24044	150000
24066 t	150000
24089 t	150000
24090 t	150000
24124	150000
24166 t	150000
24189 t	150000
24190 t	150000
24207	150000
24266 t	150000
24289 t	150000
24290 t	150000
24366 t	150000
24389 t	150000
24390 t	150000
24434	150000
24436	150000

Numeros	Pesetas
26189 t	150000
26190 t	150000
26215	150000
26224	150000
26266 t	150000
26289 t	150000
26290 t	150000
26350	150000
26366 t	150000
26376	150000
26385	150000
26389 t	150000
26390 t	150000
26412	150000
26445	150000
26466 t	150000
26488	150000
26489 t	150000
26490 t	150000
26566 t	150000
26589 t	150000
26590 t	150000
26666 t	150000
26685	150000
26689 t	150000
26690 t	150000
26723	150000
26760	150000
26766 t	150000
26789 t	150000
26790 t	150000
26826	150000
26831	150000
26866 t	150000
26889 t	150000
26890 t	150000
26941	150000
26946	150000
26947	150000
26966 t	150000
26989 t	150000
26990 t	150000
Veintisiete mil	
27011	150000

Numeros	Pesetas
28489 t	150000
28490 t	150000
28524	150000
28535	150000
28566 t	150000
28582	150000
28589 t	150000
28590 t	150000
28666 t	150000
28679	150000
28689 t	150000
28690 t	150000
28694	150000
28766 t	150000
28768	150000
28789 t	150000
28790 t	150000
28839	150000
28866 t	150000
28889 t	150000
28890 t	150000
28966 t	150000
28978	150000
28989 t	150000
28990 t	150000
Veintinueve mil	
29066 t	150000
29085	150000
29089 t	150000
29090 t	150000
29121	150000
29166 t	150000
29189 t	150000
29190 t	150000
29223	150000
29266 t	150000
29268	150000
29287	150000
29289 t	150000
29290 t	150000
29294	150000
29317	150000
29320	150000
29354	150000

Numeros	Pesetas
30902	150000
30912	150000
30949	150000
30966 t	150000
30978	150000
30989 t	150000
30990 t	150000
30991	150000
Treinta y un mil	
31030	150000
31038	150000
31066 t	150000
31089 t	150000
31090 t	150000
31094	150000
31109	150000
31133	150000
31145	150000
31166 t	150000
31189	150000
31189 t	150000
31190 t	150000
31248	150000
31266 t	150000
31269	150000
31286	150000
31289 t	150000
31290 t	150000
31345	150000
31358	150000
31366 t	150000
31389 t	150000
31390 t	150000
31400 c	150000
31401 c	150000
31402 c	150000
31403 c	150000
31404 c	150000
31405 c	150000
31406 c	150000
31407 c	150000
31408 c	150000
31409 c	150000
31410 c	150000

Numeros	Pesetas
31490 c	150000
31490 t	150000
31491 c	150000
31492 c	150000
31493 c	150000
31494 c	150000
31495 c	150000
31496 c	150000
31497 c	150000
31498 c	150000
31499 c	150000
31555	150000
31556	150000
31566 t	150000
31584	150000
31589 t	150000
31590 t	150000
31604	150000
31610	150000
31635	150000
31639	150000
31645	150000
31666 t	150000
31689 t	150000
31690 t	150000
31738	150000
31764	150000
31766 t	150000
31789 t	150000
31790 t	150000
31841	150000
31866 t	150000
31868	150000
31889	150000
31889 t	150000
31890 t	150000
31928	150000
31966 t	150000
31989	150000
31989 t	150000
31990 t	150000
Treinta y dos mil	
32028	150000
32059	150000

MARCA LISTA FOTOGRAFICA DE LA LOTERIA

Números	Pesetas
33607 .c	150000
33608 .c	150000
33609 .c	150000
33610 .c	150000
33611 .c	150000
33612 .c	150000
33613 .c	150000
33614 .c	150000
33615 .c	150000
33616 .c	150000
33617 .c	150000
33618 .c	150000
33619 .c	150000
33620 .c	150000
33621 .c	150000
33622 .c	150000
33623 .c	150000
33624 .c	150000
33625 .c	150000
33626 .c	150000
33627 .c	150000
33628 .c	150000
33629 .c	150000
33630 .c	150000
33631 .c	150000
33632 .c	150000
33633 .c	150000
33634 .c	150000
33635 .c	150000
33636 .c	150000
33637 .c	150000
33638 .c	150000
33639 .c	150000
33640 .c	150000
33641 .c	150000
33642 .c	150000
33643 .c	150000
33644 .c	150000
33645 .c	150000
33646 .c	150000
33647 .c	150000
33648 .c	150000
33649 .c	150000
33650 .c	150000
33651 .c	150000
33652 .c	150000
33653 .c	150000
33654 .c	150000
33655 .c	150000
33656 .c	150000
33657 .c	150000
33658 .c	150000
33659 .c	150000
33660 .c	150000
33661 .c	150000
33662 .c	150000
33663 .c	150000
33664 .c	150000
33665 .c	150000
33666 .c	150000
33666 .t	150000
33667 .c	150000
33668 .c	150000
33669 .c	150000
33670 .c	150000
33671	150000
33671 .c	150000
33672 .c	150000
33673 .c	150000
33674 .c	150000

Números	Pesetas
34266 .t	150000
34289 .t	150000
34290 .t	150000
34315	150000
34324	150000
34366 .t	150000
34389 .t	150000
34390 .t	150000
34433	150000
34442	150000
34444	150000
34466 .t	150000
34470	150000
34489 .t	150000
34490 .t	150000
34523	150000
34562	150000
34564	150000
34566 .t	150000
34589 .t	150000
34590 .t	150000
34604	150000
34646	150000
34662	150000
34666 .t	150000
34683	150000
34689 .t	150000
34690 .t	150000
34766 .t	150000
34789 .t	150000
34790 .t	150000
34829	150000
34866 .t	150000
34889 .t	150000
34890	150000
34890 .t	150000
34909	150000
34916	150000
34928	150000
34966 .t	150000
34989 .t	150000
34990 .t	150000

Treinta y cinco mil

Números	Pesetas
35030	150000
35055	150000
35066 .t	150000
35069	150000
35089 .t	150000
35090 .t	150000
35100	150000
35134	150000
35135	150000
35144	150000
35166 .t	150000
35185	150000
35189 .t	150000
35190 .t	150000
35266 .t	150000
35286	150000
35289 .t	150000
35290 .t	150000
35319	150000
35366 .t	150000
35389 .t	150000
35390 .t	150000
35418	150000
35466 .t	150000

Números	Pesetas
36766 .t	150000
36770	150000
36789 .t	150000
36790 .t	150000
36818	150000
36866 .t	150000
36889 .t	150000
36890 .t	150000
36918	150000
36966 .t	150000
36989 .t	150000
36990 .t	150000

Treinta y siete mil

Números	Pesetas
37058	150000
37063	150000
37066 .t	150000
37078	150000
37089 .t	150000
37090 .t	150000
37161	150000
37166 .t	150000
37181	150000
37189 .t	150000
37190 .t	150000
37259	150000
37266 .t	150000
37289 .t	150000
37290 .t	150000
37366 .t	150000
37368	150000
37389 .t	150000
37390 .t	150000
37453	150000
37466 .t	150000
37489 .t	150000
37490 .t	150000
37526	150000
37528	150000
37532	150000
37541	150000
37566 .t	150000
37582	150000
37589 .t	150000
37590 .t	150000
37666 .t	150000
37689 .t	150000
37690 .t	150000
37693	150000
37734	150000
37766 .t	150000
37767	150000
37769	150000
37789 .t	150000
37790 .t	150000
37817	150000
37822	150000
37847	150000
37866 .t	150000
37889 .t	150000
37890 .t	150000
37944	150000
37958	150000
37966 .t	150000
37974	150000
37989 .t	150000
37990 .t	150000
37991	150000

Numeros	Pesetas
39166 .t	150000
39189 .t	150000
39190 .t	150000
39266 .t	150000
39289 .t	150000
39290 .t	150000
39326	150000
39366 .t	150000
39389 .t	150000
39390 .t	150000
39440	150000
39466 .t	150000
39473	150000
39478	150000
39489 .t	150000
39490 .t	150000
39566 .t	150000
39568	150000
39589 .t	150000
39590 .t	150000
39606	150000
39666 .t	150000
39681	**7200000**
39689 .t	150000
39690 .t	150000
39766 .t	150000
39789 .t	150000
39790 .t	150000
39819	150000
39866 .t	150000
39889 .t	150000
39890 .t	150000
39926	150000
39966 .t	150000
39989 .t	150000
39990 .t	150000

Cuarenta mil

Numeros	Pesetas
40058	150000
40066 .t	150000
40080	150000
40084	150000
40089 .t	150000
40090 .t	150000
40098	150000
40129	150000
40139	150000
40166 .t	150000
40189 .t	150000
40190 .t	150000
40197	150000
40200	150000
40217	150000
40232	150000
40259	150000
40266 .t	150000
40289 .t	150000
40290 .t	150000
40328	150000
40352	150000
40366 .t	150000
40383	150000
40389 .t	150000
40390 .t	150000
40431	150000
40458	150000
40462	150000
40466 .t	150000

Números	Pesetas
41789 .t	150000
41790 .t	150000
41805	150000
41866 .t	150000
41873	150000
41889 .t	150000
41890 .t	150000
41923	150000
41938	150000
41966 .t	150000
41989 .t	150000
41990 .t	150000

Cuarenta y dos mil

Numeros	Pesetas
42032	150000
42066 .t	150000
42083	150000
42089 .t	150000
42090 .t	150000
42101	150000
42166 .t	150000
42178	150000
42189 .t	150000
42190 .t	150000
42216	150000
42266 .t	150000
42289 .t	150000
42290 .t	150000
42299	150000
42366 .t	150000
42389 .t	150000
42390 .t	150000
42429	150000
42442	150000
42452	150000
42466 .t	150000
42489	150000
42489 .t	150000
42490 .t	150000
42508	150000
42554	150000
42566 .t	150000
42589 .t	150000
42590 .t	150000
42607	150000
42637	150000
42642	150000
42647	150000
42654	150000
42666 .t	150000
42689 .t	150000
42690 .t	150000
42708	150000
42766 .t	150000
42789 .t	150000
42790 .t	150000
42800 .c	150000
42801 .c	150000
42802 .c	150000
42803 .c	150000
42804 .c	150000
42805 .c	150000
42806 .c	150000
42807 .c	150000
42808 .c	150000
42809 .c	150000
42810 .c	150000

Números	Pesetas
42879 .c	150000
42880 .c	150000
42881 .c	150000
42882 .c	150000
42883 .c	150000
42884 .c	150000
42885 .c	150000
42886 .c	150000
42887 .c	150000
42888 .c	150000
42889 .c	150000
42889 .t	150000
42889 .a	1800000

42890

144.000.000

DE PESETAS

Numeros	Pesetas
42891 .a	1800000
42891 .c	150000
42892 .c	150000
42893 .c	150000
42894 .c	150000
42895 .c	150000
42896 .c	150000
42897 .c	150000
42898 .c	150000
42899 .c	150000
42909	150000
42966 .t	150000
42971	150000
42989 .t	150000
42990 .t	150000

Cuarenta y tres mil

Numeros	Pesetas
43003	150000
43046	150000
43066 .t	150000
43089 .t	150000
43090 .t	150000
43129	150000
43166 .t	150000
43189 .t	150000
43190 .t	150000
43242	150000
43266 .t	150000
43289 .t	150000
43290	150000
43290 .t	150000
43341	150000
43366 .t	150000
43389	150000
43389 .t	150000
43390 .t	150000
43440	150000
43466 .t	150000
43481	150000
43488	150000
43489 .t	150000
43490 .t	150000
43566 .t	150000
43589 .t	150000
43590 .t	150000
43614	150000
43628	150000
43666 .t	150000

Números	Pesetas
44855	150000
44866 .t	150000
44868	150000
44889 .t	150000
44890 .t	150000
44901	150000
44934	150000
44966 .t	150000
44973	150000
44989 .t	150000
44990 .t	150000

Cuarenta y cinco mil

Numeros	Pesetas
45032	150000
45066 .t	150000
45089 .t	150000
45090 .t	150000
45166 .t	150000
45189 .t	150000
45190 .t	150000
45257	150000
45266 .t	150000
45289 .t	150000
45290 .t	150000
45306	150000
45308	150000
45366 .t	150000
45389 .t	150000
45390 .t	150000
45399	150000
45425	150000
45441	150000
45462	150000
45466 .t	150000
45489 .t	150000
45490 .t	150000
45566 .t	150000
45589 .t	150000
45590 .t	150000
45592	150000
45599	150000
45605	150000
45621	150000
45636	150000

Numeros	Pesetas
47147	150000
47166 .t	150000
47189 .t	150000
47190 .t	150000
47198	150000
47210	150000
47266 .t	150000
47289 .t	150000
47290 .t	150000
47296	150000
47366 .t	150000
47386	150000
47389 .t	150000
47390 .t	150000
47448	150000
47463	150000
47466 .t	150000
47489 .t	150000
47490 .t	150000
47509	150000
47538	150000
47542	150000
47550	150000
47566 .t	150000
47589 .t	150000
47590 .t	150000
47641	150000
47666 .t	150000
47689 .t	150000
47690 .t	150000
47761	150000
47766 .t	150000
47775	150000
47784	150000
47789 .t	150000
47790 .t	150000
47820	150000
47822	150000
47866 .t	150000
47889 .t	150000
47890	150000
47890 .t	150000
47895	150000
47910	150000
47911	150000

LOS PREMIOS DE ESTE SORTEO

CADUCAN EL 22 DE MARZO DE 1993

Numeros	Pesetas
45666 .t	150000
45689 .t	150000
45690 .t	150000
45696	150000
45709	150000
45728	150000
45766 .t	150000
45789 .t	150000
45790 .t	150000
45866 .t	150000
45883	150000
45889 .t	150000
45890 .t	150000
45911	150000

Numeros	Pesetas
47926	150000
47940	150000
47956	150000
47966 .t	150000
47981	150000
47989 .t	150000
47990 .t	150000

Cuarenta y ocho mil

Numeros	Pesetas
48005	150000
48061	150000
48066 .t	150000
48089 .t	150000

Numeros	Pesetas
49313	150000
49315	150000
49366 .t	150000
49389 .t	150000
49390 .t	150000
49459	150000
49466 .t	150000
49489 .t	150000
49490 .t	150000
49540	150000
49566 .t	150000
49589 .t	150000
49590 .t	150000
49648	150000
49664	150000
49666	150000
49666 .t	150000
49669	150000
49689 .t	150000
49690 .t	150000
49716	150000
49724	150000
49766 .t	150000
49767	150000
49789 .t	150000
49790 .t	150000
49829	150000
49866 .t	150000
49876	150000
49889 .t	150000
49890 .t	150000
49898	150000
49900	150000
49938	150000
49966 .t	150000
49989 .t	150000
49990 .t	150000

Cincuenta mil

Numeros	Pesetas
50011	150000
50066 .t	150000
50089 .t	150000
50090 .t	150000
50117	150000

Numeros	Pesetas
50134	150000
50166 .t	150000
50184	150000
50189 .t	150000
50190 .t	150000
50221	150000
50255	150000
50258	150000
50266 .t	150000
50289 .t	150000
50290 .t	150000
50366 .t	150000
50389 .t	150000
50390 .t	150000

Numeros	Pesetas
51742	150000
51758	150000
51766 .t	150000
51768	150000
51789 .t	150000
51790 .t	150000
51801	150000
51866 .t	150000
51889 .t	150000
51890 .t	150000
51935	150000
51966 .t	150000
51983	150000
51989 .t	150000
51990 .t	150000

Cincuenta y dos mil

Numeros	Pesetas
52064	150000
52066 .t	150000
52080	150000
52085	150000
52089 .t	150000
52090 .t	150000
52159	150000
52166 .t	150000
52170	150000
52189 .t	150000
52190 .t	150000
52203	150000
52232	150000
52254	150000
52266 .t	150000
52289 .t	150000
52290 .t	150000
52366 .t	150000
52389 .t	150000
52390 .t	150000
52466 .t	150000
52477	150000
52489 .t	150000
52490 .t	150000
52506	150000
52543	150000
52566 .t	150000
52582	150000
52589 .t	150000
52590 .t	150000
52640	150000
52666 .t	150000
52679	150000
52689 .t	150000
52690 .t	150000
52711	150000
52746	150000
52766 .t	150000
52774	150000
52789 .t	150000
52790 .t	150000
52809	150000
52866 .t	150000
52889 .t	150000
52890 .t	150000
52898	150000
52942	150000
52952	150000
52966 .t	150000
52969	150000

Numeros	Pesetas
54058	150000
54066 .t	150000
54089 .t	150000
54090 .t	150000
54106	150000
54110	150000
54163	150000
54166 .t	150000
54185	150000
54189	150000
54189 .t	150000
54190 .t	150000
54266 .t	150000
54286	150000
54289 .t	150000
54290 .t	150000
54312	150000
54335	150000
54366 .t	150000
54389 .t	150000
54390 .t	150000
54396	150000
54417	150000
54452	150000
54454	150000
54456	150000
54466 .t	150000
54489	150000
54489 .t	150000
54490 .t	150000
54566 .t	150000
54589 .t	150000
54590 .t	150000
54614	150000
54666 .t	150000
54689 .t	150000
54690 .t	150000
54691	150000
54707	150000
54731	150000
54766 .t	150000
54789 .t	150000
54790 .t	150000
54866 .t	150000
54881	150000
54889 .t	150000
54890 .t	150000
54897	150000
54919	150000
54955	150000
54966 .t	150000
54981	150000
54989 .t	150000
54990 .t	150000

Cincuenta y cinco mil

Numeros	Pesetas
55011	150000
55016	150000
55066 .t	150000
55089 .t	150000
55090 .t	150000
55166 .t	150000
55189 .t	150000
55190 .t	150000
55195	150000
55204	150000

Numeros	Pesetas
56389 .t	150000
56390 .t	150000
56394	150000
56417	150000
56466 .t	150000
56489 .t	150000
56490 .t	150000
56554	150000
56566 .t	150000
56589 .t	150000
56590 .t	150000
56591	150000
56607	150000
56648	150000
56666 .t	150000
56689 .t	150000
56690 .t	150000
56706	150000
56737	150000
56751	150000
56766 .t	150000
56789 .t	150000
56790 .t	150000
56818	150000
56849	150000
56866 .t	150000
56867	150000
56889 .t	150000
56890 .t	150000
56966 .t	150000
56989 .t	150000
56990 .t	150000

Cincuenta y siete mil

Numeros	Pesetas
57066 .t	150000
57088	150000
57089 .t	150000
57090 .t	150000
57095	150000
57120	150000
57166 .t	150000
57189 .t	150000
57190 .t	150000
57235	150000
57236	150000
57243	150000
57266 .t	150000
57289 .t	150000
57290 .t	150000
57365	150000
57366 .t	150000
57388	150000
57389 .t	150000
57390 .t	150000
57398	150000
57399	150000
57401	150000
57436	150000
57466 .t	150000
57472	150000
57475	150000
57489 .t	150000
57490 .t	150000
57564	150000
57566 .t	150000
57589 .t	150000
57590 .t	150000
57609	150000

Numeros	Pesetas
58989 .t	150000
58990 .t	150000

Cincuenta y nueve mil

Numeros	Pesetas
59066 .t	150000
59085	150000
59089 .t	150000
59090 .t	150000
59105	150000
59142	150000
59156	150000
59166 .t	150000
59169	150000
59189 .t	150000
59190 .t	150000
59208	150000
59222	150000
59266 .t	150000
59280	150000
59289 .t	150000
59290 .t	150000
59292	150000
59356	150000
59366 .t	150000
59369	150000
59389 .t	150000
59390 .t	150000
59417	150000
59419	150000
59446	150000
59463	150000
59466 .t	150000
59489 .t	150000
59490 .t	150000
59500	150000
59516	150000
59526	150000
59566 .t	150000
59589 .t	150000
59590 .t	150000
59592	150000
59617	150000
59655	150000
59666 .t	150000
59689 .t	150000
59690 .t	150000
59700	150000
59740	150000
59766 .t	150000
59784	150000
59789 .t	150000
59790 .t	150000
59794	150000
59801	150000
59857	150000
59866 .t	150000
59889 .t	150000
59890 .t	150000
59953	150000
59966 .t	150000
59971	150000
59989 .t	150000
59990 .t	150000

Sesenta mil

Numeros	Pesetas
60001	150000
60023	150000
60066 .t	150000

Numeros	Pesetas
61238	150000
61261	150000
61266 .t	150000
61283	150000
61287	150000
61289 .t	150000
61290 .t	150000
61330	150000
61339	150000
61366 .t	150000
61389 .t	150000
61390 .t	150000
61406	150000
61447	150000
61466 .t	150000
61489 .t	150000
61490 .t	150000
61505	150000
61531	150000
61566 .t	150000
61568	150000
61572	150000
61589 .t	150000
61590 .t	150000
61627	150000
61666 .t	150000
61689 .t	150000
61690 .t	150000
61693	150000
61714	150000
61766 .t	150000
61782	150000
61789 .t	150000
61790 .t	150000
61809	150000
61824	150000
61866 .t	150000
61881	150000
61889 .t	150000
61890 .t	150000
61895	150000
61966 .t	150000
61975	150000
61989 .t	150000
61990 .t	150000

Sesenta y dos mil

Numeros	Pesetas
62028	150000
62066 .t	150000
62089 .t	150000
62090 .t	150000
62113	150000
62166 .t	150000
62189 .t	150000
62190 .t	150000
62191	150000
62218	150000
62259	150000
62266 .t	150000
62270	150000
62281	150000
62289 .t	150000
62290 .t	150000
62314	150000
62318	150000
62332	150000
62366 .t	150000
62369	150000

Numeros	Pesetas
63566 .t	150000
63589 .t	150000
63590 .t	150000
63614	150000
63619	150000
63666 .t	150000
63689 .t	150000
63690 .t	150000
63714	150000
63743	150000
63749	150000
63766 .t	150000
63775	150000
63789 .t	150000
63790 .t	150000
63791	150000
63831	150000
63866 .t	150000
63874	150000
63887	150000
63889 .t	150000
63890 .t	150000
63930	150000
63966 .t	150000
63989 .t	150000
63990 .t	150000

Sesenta y cuatro mil

Numeros	Pesetas
64061	150000
64066 .t	150000
64089 .t	150000
64090 .t	150000
64166 .t	150000
64174	150000
64189 .t	150000
64190 .t	150000
64197	150000
64254	150000
64266 .t	150000
64277	150000
64289 .t	150000
64290 .t	150000
64317	150000
64335	150000
64366 .t	150000
64389 .t	150000
64390 .t	150000
64459	150000
64463	150000
64466 .t	150000
64489 .t	150000
64490 .t	150000
64501	150000
64545	150000
64548	150000
64552	150000
64566 .t	150000
64574	150000
64589 .t	150000
64590 .t	150000
64645	150000
64652	150000
64666 .t	150000
64667	150000
64689 .t	150000
64690 .t	150000
64699	150000
64701	150000

MARCA

Miércoles 23 DICIEMBRE 1992 90 pesetas Director: LUIS INFANTE BRAVO

EL ATLETICO NO AGUANTA MAS

Para recuperarse de su lesión

Plazo a Schuster

El Atlético tiene previsto darle a Schuster un plazo de un mes y medio para que se recupere de su lesión. En caso de que no lo lograse, el Atlético agilizará las gestiones para buscarle un sustituto.

EL TECNICO RECONOCE QUE EL BRASILEÑO ES INTERESANTE PARA EL MADRID

Floro: "Raí nos puede venir bien"

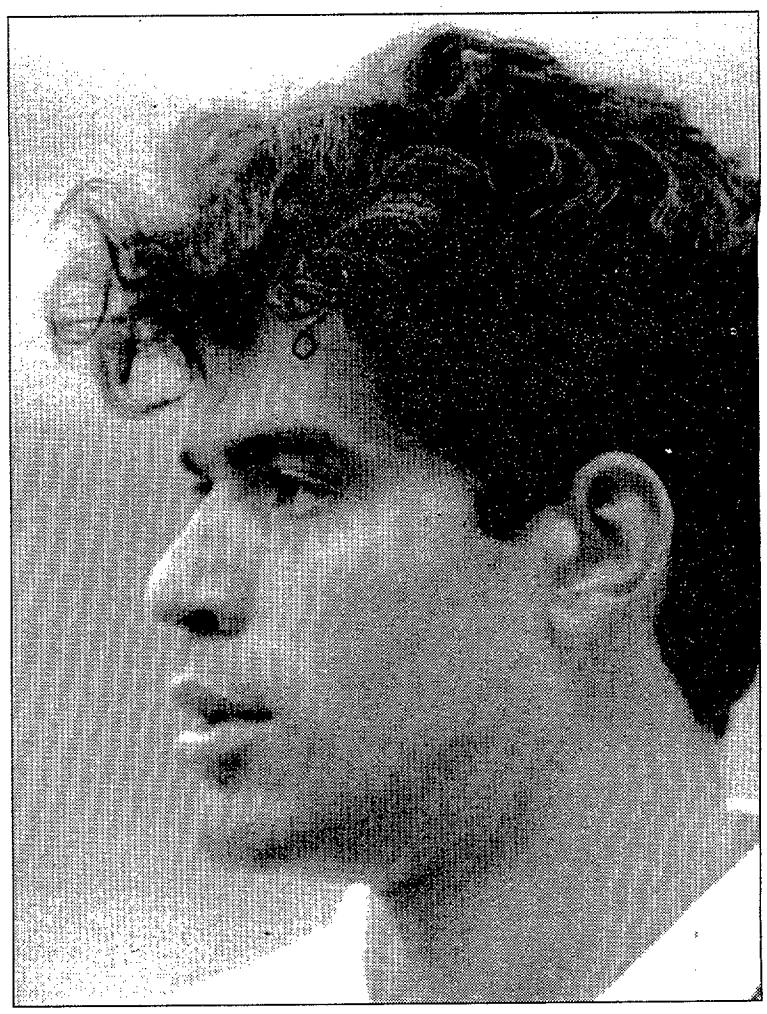

■ Ramón Mendoza, en el tradicional almuerzo navideño con la Prensa: *"Si Floro me lo pidiera, los mecanismos del club se pondrían en marcha"*

A Benito Floro le gusta Raí. El técnico blanco prefirió ayer no adentrarse demasiado en la cuestión de un posible traspaso inminente del jugador brasileño, pero aclaró que le gusta... y mucho. Mendoza, por su parte, señaló que los técnicos, de momento, no le han pedido nada.

EL BARÇA ECHA LAS REDES

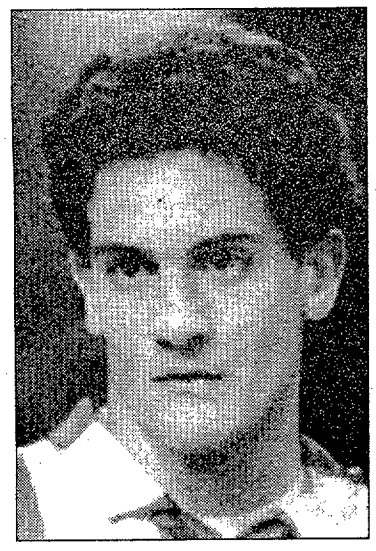

Al técnico le interesa el sportinguista

Orden de Cruyff: seguir a Manjarín

■ *"No me iría a entrenar al Milan; en Barcelona vivo como un rey"*

Manjarín sigue interesando al Barça. Cruyff ha dado orden de seguirle. Johan ha comentado en una revista holandesa que no le interesa ir al Milan porque en Barcelona vive como un rey.

SEVILLA

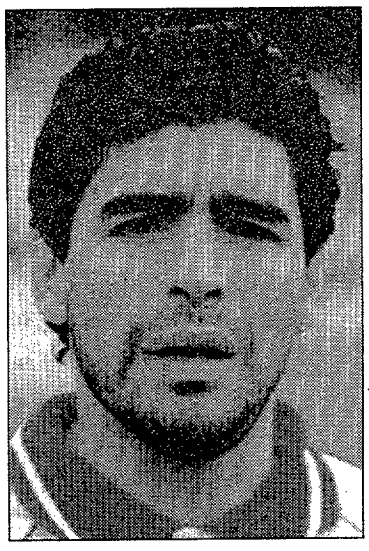

En la hora eufórica

Maradona: *"Estoy hecho un pibe"*

Tras su exhibición del pasado sábado, Maradona se siente fuerte y ha dicho, tras pasar unas pruebas físicas, que está hecho un chaval. Diego se tomará unas vacaciones, pero ya piensa en el Tenerife.

ALBACETE

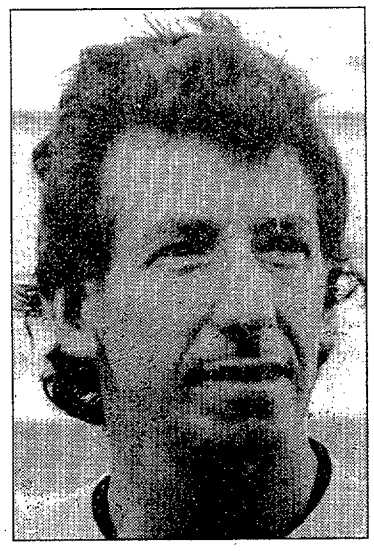

Primer entrenamiento

Espárrago ya tiene las riendas

Víctor Espárrago fue presentado ayer por el presidente de la entidad, Rafael Candel, a la plantilla manchega. Tras la primera charla en el vestuario, el técnico uruguayo realizò su primera sesión de trabajo.

BALONCESTO

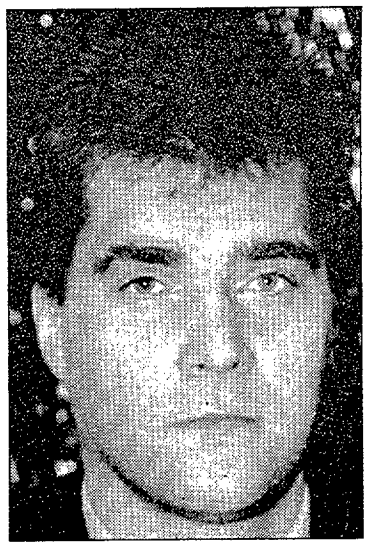

IV Memorial F. Martín

Comienza el Torneo de Navidad

Sabonis "vuelve" ocho años después, ahora defendiendo los colores del Madrid ante el Cibona, que participa por primera vez. Será a las 19,00 h. (La 2). Antes, el Estudiantes se enfrentará al Maccabi.

LOS CONTACTOS ENTRE EL REAL MADRID Y EL JUGADOR BRASILEÑO YA SE HAN INICIADO Y PODRIAN

LA "OPERACION RAI"

El interés del Real Madrid por fichar a Raí va en serio por mucho que Mendoza asegurase ayer que, hasta el momento, su técnico no le había pedido la contratación del jugador. Es posible que a la vuelta de sus vacaciones o antes, Benito Floro le haga saber a su presidente que quiere contar con Raí para los próximos partidos.

Pero al margen de esto, los contactos entre el Real Madrid y Raí ya se han producido. Digamos que ha sido una primera toma de contacto, antes de iniciar unas negociaciones legales con el Sao Paulo.

El Real Madrid sabe que el club brasileño ha entrado en contacto con el París Saint Germain, que también está interesado en hacerse con sus servicios y por eso le ha recomendado al jugador que aguante hasta saber las condiciones en las que pueda hacerse el traspaso.

En la balanza de todo este entra el que el jugador tiene preferencias por vestirse de blanco y el que las fronteras para jugar el Francia ya están cerradas, con lo que Raí jugaría hasta el 30 de junio en calidad de cedido en el Benfica y, posteriormente, pasaría al París Saint Germain. Esta opción no le hace mucha gracia al jugador.

"MARCA HILO DIRECTO CON BRASIL

Su hermano confirma los contactos

En Brasil se habla y no para acerca de la posibilidad de que Raí, auténtico ídolo nacional tras su actuación en la Copa Intercontinental en la que marcó los dos tantos de su equipo, pueda vestir la camiseta del Real Madrid.

Hace apenas unos días se daba prácticamente como seguro el fichaje del centrocampista por parte del París Saint Germain, curiosamente el rival del equipo blanco en la próxima eliminatoria de la Copa de la UEFA, y así lo afirmaban los allegados al futbolista. Pero el hecho de que en la Liga francesa estén ya cerradas las fronteras para los futbolistas extranjeros y la entrada en escena del Real Madrid parecen haber propiciado un giro total en los acontecimientos.

El hermano de Raí, Sóstenes de Souza, declaraba tras la final del campeonato paulista entre el Palmeiras y el Sao Paulo, confirmando la noticia adelantada por MARCA, que: *«Hemos comenzado las negociaciones con el Real Madrid».*

IÑAKI ETXARRI ■ Madrid

El padre dice no poder dar detalles

MARCA pudo contactar, al filo de las seis de la tarde de ayer hora española, con el domicilio de los padres de Raí en el interior del estado de brasileño de Sao Paulo. El padre del futbolista afirmaba que: *«Mi hijo no está en casa. Le esperamos en las próximas horas, pero de momento no ha llegado».*

Acerca de la posibilidad de que Raí vistiera la camiseta blanca, el progenitor del mítico Sócrates y de Raí comentó que: *«Yo no sé nada. En estos momentos no puedo decirle nada. Evidentemente el Real es un gran club y a mi hijo le gustaría jugar allí.»*

–¿Les ha llamado el Real Madrid en las últimas horas?

–Ya le digo que en estos momentos no puedo decirles nada. llámenme cuando sean las once de la noche en España y entonces es posible que esté aquí mi hijo o que les podamos facilitar una mayor información sobre el tema, pero en estos momentos tenemos que guardar silencio.»

I.E. ■ Madrid

El Atlético, también interesado

Mientras tanto, Juan Sigger, como el mismo dice, *«procurador de Ricardo Rocha y de Raí»,* asegura que: *«Mañana,* hoy para el lector, *voy a mantener una entrevista con los dirigentes del Sao Paulo y entre los temas que vamos a tratar esté el pase de Raí a un club español».*

–¿El Real Madrid?

–Yo directamente del Real Madrid no sé nada. Lo que sí tengo es una oferta de otro club español sobre la mesa y eso es lo que vamos a tratar mañana. Esta oferta se produjo hace ya tres meses, pero quedó pospuesto hasta que se jugase la Copa Intercontinental y la final paulista».

–Jesús Gil parece que también está detrás del jugador y ha delegado en el intermediario Fernando Torcal para que le lleve las gestiones.

–Ya le digo que la oferta por Raí la hicieron hace tres meses y mañana la vamos a tratar con los dirigentes del Sao Paulo.

I.E. ■ Madrid

El Sao Paulo quiere fichar a Rocha

El Sao Paulo tiene entre sus objetivo a Ricardo Rocha. El club paulista, conjunto en el que militaba el central brasileño cuando éste fichó en el verano del 91 por el Real Madrid, está muy interesado en que Rocha vuelva, bien cuando finalice su actual compromiso con el club blanco o bien a la mayor brevedad posible, a la disciplina del club rojinegro.

Hoy mismo, los dirigentes del vigente campeón intercontinental y el empresario uruguayo afincado en Sao Pualo, Juan Sigger, mantendrán una reunión para tratar el fichaje del central madridista por el conjunto brasileño.

Si los directivos del Sao Paulo y su presidente doctor Mezquita piensan que la incorporación de Rocha hubiera de producirse sin esperar a que el jugador quedase libre el 30 de junio, efectuarán en los próximos días una oferta oficial al club que preside Ramón Mendoza para ver si éste se aviene a traspasar al jugador.

I.E. ■ Madrid

MENDOZA DESEO FELIZ NAVIDAD...

«Ahora mismo, Raí sólo es una fantasía»

ROBERTO PALOMAR ■ **Madrid**

El Real Madrid ofreció ayer el tradicional almuerzo navideño a los medios de comunicación. A los postres, Ramón Mendoza hizo uso de la palabra:

–Quiero dejar claro, primero que Rocha es del Real Madrid y cualquier decisión sobre su futuro está en manos del técnico y éste no nos ha pedido su sustitución. Raí no ha sido requerido por nuestro entrenador. Si hoy mismo nos lo pidiera, los mecanismos del club se pondrían en marcha y esos mecanismos serían que lo dijese el técnico y luego se valoraría si se puede o no hacer la operación. Pero, en este momento, no existe nada. Lo de Raí es una fantasía.

Mendoza hizo referencia a Dorna:

–Dorna no tiene nada que ver con el Real Madrid. Ha sido un sponsor muy cualificado que ha permitido la construcción del estadio. La obra no es un capricho. Las hipotecas de Dorna están compensadas con la mayor afluencia de público al estadio. El Real Madrid puede afrontar su futuro con Dorna o sin Dorna.

Donde si atizó Mendoza fue en el tema Cruyff:

–Cruyff puso en su equipo a Lucendo, fichó a Romerito, a Onésimo, puso a Alexanco de delantero centro... y sólo se dijo que el Madrid estaba en buena línea. El mundo del fútbol es transitorio. Respetamos a Cruyff más de lo que él respeta al Real Madrid.

Los árbitros tampoco escaparon al comentario del presidente:

... REPARTIO TURRON DEL DURO

■ *«**Dorna** no tiene nada que ver con el Real Madrid. Ha sido un buen sponsor para construir el estadio»*

■ *«A **Cruyff** le respetamos más de lo que él respeta a nuestro club. Yo no he oído nunca a Floro criticar al Barça»*

■ *«**Camacho** está triunfando en el Rayo y eso es un orgullo para nosotros. Lo ideal es que algún día sea nuestro»*

■ *«**El Madrid** está soportando una presión injusta. La afición debe reflexionar y no estar contra los jugadores»*

■ *«Si hay alguna campaña contra **Floro,** no es nuestra. No le estamos cuestionando. El es el que manda»*

■ *«Nunca hablo de los **árbitros** pero este año nos han perjudicado en un punto. Lo padecemos desde hace tiempo»*

–Nunca había hablado de los árbitros en siete años... hasta García de Loza. Lo cierto es que este año estamos perjudicados en un punto.

Más nombres propios en el repaso de Mendoza. Ahora, Camacho:

–Que Camacho triunfe en el Rayo es un orgullo para nosotros. Si sigue así, lo ideal es que algún día sea nuestro entrenador.

Y también tuvo palabras para Butragueño:

–Butragueño es emblemático, ha sido un ejemplo. Se merece un respeto. Se ha quedado en el Real Madrid sacrificando mucho dinero.

Por último, Mendoza señaló:

–El Madrid está soportando una presión injusta. La afición debe reflexionar y no entrar en el carrusel psicológico contra los jugadores.

CULMINAR EN LOS PROXIMOS DIAS CON EL VISTO BUENO DEFINITIVO DEL SAO PAULO

ESTA EN MARCHA

FOTO: © LUIS GABRIEL

El jugador brasileño, leyendo nuestro periódico durante su estancia el pasado verano en el trofeo Teresa Herrera

Cambio de modelo

«Habrá un referendum para la S.A.»

R. P. ■ **Madrid**

En el transcurso de la comida, Ramón Mendoza aseguró que en el año venidero, el club va a plantearse la transformación en sociedad anónima:

–En efecto, estamos pensando en la transformación del club en sociedad anónima. En estos momentos, estamos estudiando la posibilidad de convocar una asamblea de socios para ver qué es lo que piensa la gente. Incluso, haremos un referéndum porque pensamos que, tal y como están las cosas, es la salida más viable para el club.

Mendoza tiene muy claras sus ideas:

–Haremos un club popular para evitar que haya un grupo dominante que se dedique a especular. Los socios, mediante una cuota modesta, podrán comprar una acción.

Mendoza va a aportar claramente por la política de «un socio, una acción», con el fin de que el club no tenga un dueño claro, sino las sesenta y cinco mil personas que ahora forman la masa social.

BENITO FLORO vería con muy buenos ojos el fichaje de Raí de Sousa

«Nos podría venir bien»

■ *«¿Rocha? Si puedes tener cuatro extranjeros, mejor que mejor...»*

■ *«...Pero si económicamente el club no puede, no puedo decir nada»*

DAVID DURAN ■ **Madrid**

Benito Floro no le hace ascos al fichaje de Raí. Así de claro. Antes bien, el técnico madridista considera que el internacional brsileño del Sao Paulo puede ser una adquisición muy interesante para el Real Madrid.

No obstante, Floro no quiso ayer adentrarse más en la cuestión. No quiere, de momento, oir hablar de cantidades económicas, ni de un sustituto para el otro brasileño, Ricardo Rocha. Simplemente, Floro explica que, desde su punto de vista, Raí es interesante... muy interesante.

–En estos momentos puedo decir que Raí, como futbolista, es interesante para el Real Madrid. Es un jugador que por sus características puede venirle bien al Madrid.

En cualquier caso, Benito Floro prefirió no hacer ninguna matización al respecto de un posible traspaso de Raí al club blanco:

–Digo que es un jugador que interesa. En las demás connotaciones no entro. Esto es, en el tema de dinero, en la posibilidad de que quede libre una plaza de extranjero... Estas cuestiones son más del club.

Benito Floro

–¿Una supuesta llegada de Raí al Real Madrid dejaría a Rocha fuera del equipo?

–No sé.

–¿Pero a usted le gustaría contar con Rocha también?

–Hombre, si puedes tener cuatro extranjeros, mejor que mejor. Pero si económicamente el club no les puede tener... Sobre eso yo no puedo decir nada.

–¿Usted le ha pedido a Ramón Mendoza el fichaje de Raí?

–No se lo he pedido.

–¿Pero a usted le gusta Raí, o no? ¿Estaría dispuesto a elaborar para el presidente un informe favorable sobre este jugador?

–Ahora estamos de vacaciones y nos hemos enterado de todo por la prensa. Claro que puedo emitir un informe, a mí me parece un jugador interesante. De todos modos habría que ver muchas cosas, no es algo tan sencillo de hacer.

Y Floro resumió así:

–Raí es un centrocampista internacional con Brasil, que tiene una gran calidad, que además tiene buena llegada arriba y definición cara al gol. Tiene 27 años y por lo tanto está en la plenitud de su carrera... Interesa al Real Madrid, pero la cuestión económica y el tema de la plaza de extranjero tiene que resolverla el club.

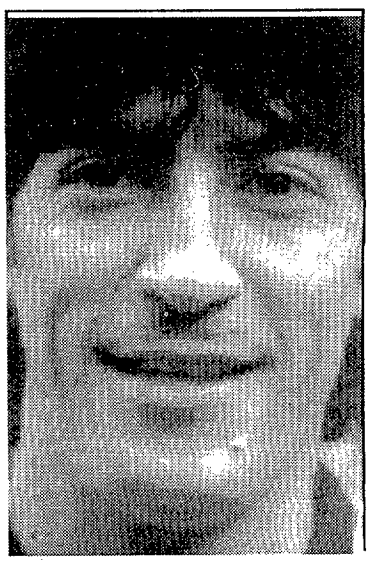

Iván Zamorano

Tras la resonancia

Iván Zamorano no tiene el menisco dañado

D. D. ■ **Madrid**

El chileno Iván Zamorano acudió ayer por la mañana a la clínica San Camilo para realizarse una resonancia magnética en su rodila izquierda, que se lesionó el pasado sábado en Sevilla. Tras esta prueba, el diagnóstico de los galenos blancos es el mismo dictado tras producirse dicha lesión: Zamorano sufre uns distensión en el ligamento lateral interno de la rodilla izquierda. Sin más complicaciones.

El motivo fundamental de esta prueba era el de comprobar que el menisco de esa rodilla no había sufrido ningún daño, hecho que puede ocurrir en este tipo de lesiones. Sin embargo, puede decirse que la resonancia ha arrojado un resultado positivo para el jugador, según confirmó el doctor Martínez Pirri: *«Hemos comprobado que tiene el menisco en perfecto estado, que era para lo que se le realizaba esta resonancia. Así pues, Zamorano recibirá el tratamiento normal que se aplica para una distensión de este tipo».*

De momento, el delantero chileno no va a realizar ningún ejercicio físico hasta el próximo lunes, fecha en la que podría comenzar a realizar algún ejercicio, aunque siempre dependiendo de su evolución.

Tres semanas de baja

En principio, los doctores del Real Madrid prevén que Zamorano estará de baja unas tres semanas, aunque este tipo de lesiones están siempre atadas a la respuesta del jugador al tratamiento, que no siempre es igual.

De este modo, se puede afirmar ya con casi total seguridad que el delantero madridista se perderá el partido en el Santiago Bernabéu ante Osasuna, del próximo 3 de enero, así como el siguiente encuentro liguero que el Madrid deberá disputar el Atocha, ante la Real. La duda estriba sobre todo en si el chileno estará a punto para el derby madrileño ante el Atlético, del próximo 17 de enero. Pero en estos momentos, no se puede hacer una previsión de este calibre, según los galenos madridistas.

SI EN ESE PLAZO NO MEJORA DE SU LESION SE LE BUSCARA UN SUSTITUTO

El alemán es vital en el esquema rojiblanco. Así ha quedado patente desde que falta. Por ello, en el seno del club se ha previsto que si en un mes y medio no se recupera de la lesión que viene arrastrando se le buscará un sustituto.

Schuster, mes y medio para recuperarse

FRANCISCO J. MOLINA ■ **Madrid**

■ ...En caso contrario, el Atlético de Madrid agilizará las gestiones pertinentes para contratar a un organizador foráneo que cubrirá la ausencia del jugador alemán

Tal y como informábamos en la edición de ayer, en el seno del conjunto rojiblanco se está estudiando la posibilidad de contratar a un organizador en caso que Bernd Schuster no se restableciera del todo de la sinovitis traumática que viene padeciendo en su tobillo derecho desde finales del mes de octubre.

Concretamente, la Comisión Deportiva del club colchonero determinó conceder al alemán un plazo de un mes y medio. Al jugador no se le ha comunicado nada al respecto, pero si llegada esa fecha, el actual cerebro del Manzanares no se hubiera recuperado de su lesión, la entidad concretaría el fichaje de un organizador foráneo.

Fechas clave

Bernd Schuster tiene ante sí dos fechas clave. Por un lado, está la del próximo lunes 28 donde se confía en que pueda integrarse en la dinámica de grupo. Mañana y pasado descansará al igual que el próximo domingo.

El alemán prosigue su plan de recuperación junto a Carlos Cascallana y hasta el momento la evolución está siendo satisfactoria.

La segunda fecha clave para Bernd es la del dos de enero. En ese día, el Atlético se enfrenta en Atocha a la Real Sociedad y en el seno del club del Manzanares se confía en que el alemán se alinee con el "ocho" rojiblanco.

Con y sin él

Schuster jugó su último partido con la camiseta colchonera el pasado 25 de octubre en Vallecas. El alemán fue alineado en siete jornadas, mientras que en las ocho restantes, Luis no pudo contar con él por la consabida lesión que padece en su tobillo derecho.

Antes de este circunstancia, el alemán se perdió el segundo encuentro liguero por culpa de una sanción. En aquella jornada, el Atlético de Madrid venció 1-3 al Español en Sarriá.

En los siete encuentros ligueros en qu fue alineado, el Atlético sumó ocho puntos, mientras que en los ocho restantes contabilizó once.

FOTO: © GUILLERMO RODRIGUEZ

Indispensable *Bernd Schuster es pieza básica en el esquema rojiblanco así lo manifiesta directiva, cuerpo técnico y propios compañeros del alemán.*

Al ser internacional

López recibirá diez millones del Atlético

J.F.D. ■ **Madrid**

Juanma López conversó hace unos meses con Miguel Angel Gil Marín con el fin de concretar una mejora en el contrato que tiene el central con el Atlético y que expira en 1995.

Finalmente, no se llegó a un acuerdo, pero sí al que referencia a los diez millones que se le deberán abonar por haber alcanzado la internacionalidad, tal y como reflejaba en una de las cláusulas de su contrato.

El central percibirá dicha cantidad antes que finalice la presente campaña.

Juanito

Por otro lado, a Juanito se le realizó el pasado lunes un estudio radiológico en Fremap. Finalmente, el jugador tinerfeño no presenta ninguna gravedad en el quinto dedo de su pie izquierdo. Eso sí, tiene el dedo falange hinchado, pero ha tenido más suerte que su compañero Antonio Orejuela, el cual sufrió hace una semana una fractura en el mismo pie lo que le tendrá de baja por espacio de dos semanas.

En cuanto al resto de jugadores, se encuetran en perfecto estado a excepción de Juan Sabas que sigue arrastrando problemas de pubis, pero se confía que los mismos remitan en esta semana de descanso que goza la plantilla colchonera.

Hace un año, el Atlético de Madrid sumaba dos más y estaba a seis del liderato

Menos puntos, pero más cerca de la cabeza

■ Ha perdido seis en casa, mientras que hace una campaña no perdió ninguno

FRANCISCO J. MOLINA ■ **Madrid**

Transcurridas quince jornadas ligueras, el Atlético de Madrid contabiliza diecinueve puntos y tres positivos. Hace una campaña, las huestes de Luis Aragonés sumaron veintiún puntos y siete positivos cuando se llegó al parón navideño.

Los colchoneros se encuentran a cuatro puntos y seis positivos del Deportivo que figura como líder ocupando las quinta plaza, mientras que hace un año figuraban en la segunda posición estando a seis puntos y cuatro positivos del Real Madrid que por se entonces estaba encaramado en lo más alto de la tabla clasificatoria.

Quizá el juego y los resultados no hayan sido los mismos que se alcanzaron la pasada temporada en las primeras quince del Campeonato, pero las expectativas son mejores que las de hace una año, ya que estarían a lo sumo a cinco puntos de la cabeza, puesto que el Barça tiene un partido pendiente ante el Oviedo cuando hace un año estaba a seis puntos de la cabeza.

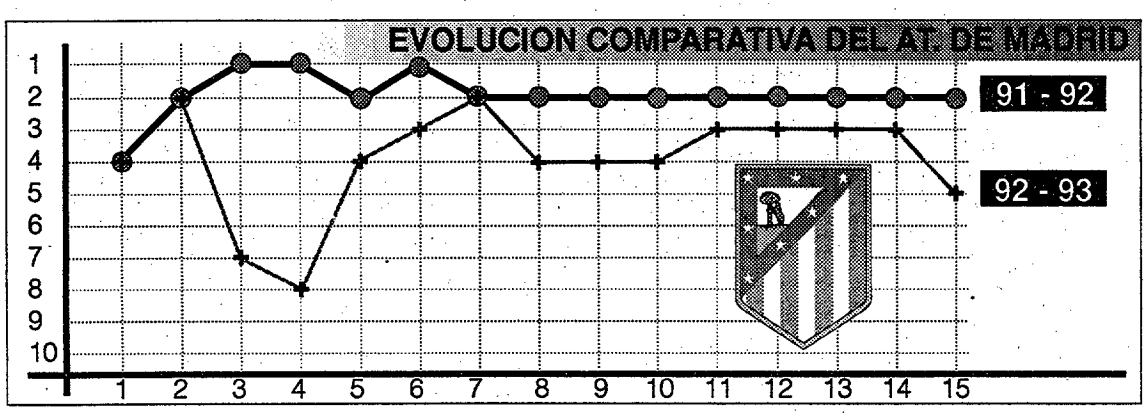

Otro dado que juega en favor de los rojiblancos, es que las lesiones y sanciones se han cebado con ellos desde la primera jornada y éstos contratiempos han sido bien solventados por los de Luis.

Comparación

En lo que va de campaña, los rojiblancos se han mostrado más efectivos fuera que en su propio feudo. Seis puntos han perdido en el Vicente Calderón en lo que va de campaña. El Atlético de Madrid ha cosechado dos derrotas ante Barcelona y Logroñés así como dos empates contra Sporting y Valencia.

En la temporada anterior, los de Luis Aragonés solamente perdieron un encuentro en este mismo tramo liguero en su feudo. Fue ante el Sevilla de Zamorano que endosó a los colchoneros un 0-3.

Por lo que respecta a los desplazamientos, el Atlético ha cosechado cuartro victorias, dos derrotas y un empate. En la 91-92, logró en este mismo período liguero cuatro triunfos, tres derrotas y un empate.

En cuanto a la capacidad realizadora, los colchoneros han facturado veintiséis goles a favor y diecinueve en contra, mientras que en el pasado ejercicio su estadística fue de veintitrésa a favor y de doce en contra.

Diciembre, nefasto

Sólamente un punto logrado de seis posibles

F.J.M. ■ **Madrid**

Luis Aragonés planifica la campaña en ciclos de cuatro partidos antes de llegar a las últimas diez jornadas ligueras. En el del mes de septiembre, de ocho puntos posibles se lograron contabilizar cinco. Ese mismo registro se alcanzó en el mes de octubre.

Sin duda alguna, el mes más prolífico fue el de de noviembre cuando se consiguió un pleno total, ya que se sumaron los ocho puntos en litigio.

Por contra, la cuesta de enero llegó antes de lo previsto, ya que en el presente, tan sólo se ha logrado un punto dado que el Atlético de Madrid empató ante el Valencia en el Vicente Calderón y se perdió ante Osasuna y Logroñés.

Este fue uno de los asuntos que se abordaron en el orden del día de la Comisión Deportiva que se celebró el pasado lunes entre Miguel Angel Gil Marín, Luis Aragonés, Clemente Villaverde y Rubén Cano.

SE DESPACHA A GUSTO EN LA REVISTA HOLANDESA ESPECIALIZADA «VOETBALL INTERNATIONAL»

CRUYFF NO SE CORTA

Johan Cruyff sigue diciendo lo que piensa. No se corta. Y si no lean estás líneas sobre Silvio Berlusconi, jugadores del Milan y la continuidad en el club azulgrana

«Berlusconi no entiende de fútbol»

■ *«Conoce muy bien la construcción y la televisión, pero lo que es un deportista...»*

LUIS FERNANDO ROJO ■ **Barcelona**

La revista especializada holandesa «Voetbal International» publica en su edición de la semana una extensa entrevista con Johan Cruyff, en la cual el entrenador azulgrana, con su franqueza de siempre, expone sus opinión abiertamente. Lo que más llama la atención son sus manifestaciones sobre el presidente del Milan: *«¿Qué sabe Berlusconni de fútbol? Seguramente sabe mucho de construcciones y televisión, pero no tiene la menor idea de lo que significa ser un deportista. Utiliza a personas para llevar a cabo sus ideas. No le interesa nada si esto lo logra a costa de jugadores.»*

Por otro lado, sobre su continuidad en la dirección técnica del cuadro catalán, Cruyff manifestó no tener intenciones de apurar la decisión: *«Sin lugar a dudas, para renovar con el Barcelona, deberán haber cambios sustanciales en algunos aspectos. Problemas que he venido mostrando desde hace mucho tiempo y que aún no son apreciados por la Directiva. A mí sólo me interesa el aspecto técnico-futbolístico, y es ahí donde se deberán reorganizar algunos aspectos. Como por ejemplo, siempre he estado en contra de contratos de larga duración. Con un contrato largo los jugadores tienen la seguridad económica. En cambio, si saben que tiene que entrar en conversaciones para renovar, no podrán dormirse en laureles. Cada partido será para ellos un examen para conseguir un mejor contrato.»*

FOTO: © JORGE FERNANDEZ

Por las claras *Poco le importa a Johan Cruyff quién sea "el elegido". Esta vez le ha tocado el turno a Silvio Berlusconi. No se asusta y habla sobre el empresario italiano sin pelos en la lengua*

«Van Basten no ha brillado en una Copa europea y no merece el galardón»

L. F. R. ■ **Barcelona**

El técnico azulgrana sigue pensando que el máximo merecedor del Balón de Oro es el búlgaro Hristo Stoichkov.

En lo que a la designación de Van Basten como mejor jugador de Europa se refiere, Johan Cruyff tiene las cosas muy claras: *«Un jugador que no ha brillado en una Copa europea de Naciones jamás puede recibir el título como mejor jugador del continente. Creo que esto está bastante claro para todo el mundo, pero así ha sido».*

El entrenador holandés considera que el Milan tiene problemas y que los propios jugadores del conjunto italiano tienen algo de culpa: *«En estos momentos, estas estrellas no pueden quejarse de la situación por la que pueden llegar a atravesar en el Milan. Firmaron un contrato con el club sabiendo las consecuencias, nadie les obligó a hacerlo. El mayor problema del equipo es la gran cantidad de extranjeros. La situación se hará en un momento determinado, insostenible, ya sea para Papin, Boban o el propio Van Basten».*

Bergkamp

Sobre la posible llegada de Bergkamp al conjunto de la Ciudad Condal, el holandés también se mostró claro: *«Mi situación en el club todavía no está del todo definida. Si el próximo año ya no soy el entrenador del Barcelona, me importa muy poco que se contrate o no, en un futuro inmediato, a Bergkamp. Y si sigo, ya decidiré al respecto, pero de momento, no tengo que decir nada.»*

Johan Cruyff finalizó señalando al respecto: *«No obstante, me parece difícil que Bergkamp se decida a jugar en el Barcelona si yo no sigo en el club.»*

El técnico insiste en que el Barça y el Ajax tienen preferencia

«No me atrae entrenar al Milan»

L. F. R. ■ **Barcelona**

El técnico del conjunto azulgrana ha declarado que no le llama la atención la idea de entrenar al Milan: *«En caso de que no llegara a un acuerdo con el Barcelona, me iría tranquilamente a mi casa. Nunca ha sido un secreto que para mí sólo existen dos clubes en los cuales podría trabajar: el Barcelona y el Ajax. ¿El Milan?. No me atrae en absoluto.»*

Cruyff dice estar muy a gusto en Barcelona y no tener necesidad de cambiar de ambiente por cuestiones económicas: *« También influye el aspecto personal. Mi familia y yo estamos muy acostumbrados a Barcelona, aquí vivimos como reyes y la única diferencia con Italia sería la gran cantidad de dinero que podría ganar... pues bien, por el dinero no necesito hacerlo.»*

Finalmente, el técnico azulgrana insistió en que el Barça y el Ajax son los únicos clubes en los que le gustaría trabajar: *«Insisto en que el Barcelona y el Ajax contarán siempre con mis preferencias. Hay muy pocos clubes además de estos dos en los que me gustaría trabajar».*

Todo el mundo espera que anuncie su candidatura a la presidencia

José Luis Nuñez hará pública hoy una decisión que ya está tomada

L. F. R. ■ **Barcelona**

■ Pocos piensan que no acuda a las urnas el próximo 13 de febrero

La mayoría del barcelonismo ha esperado con ansia este día. En teoría, José Luis Núñez debe descubrir sus cartas respecto a su continuidad en la presidencia en la comida que mantendrá hoy con los medios informativos.

Pocos piensan que ratifique las palabras que dijo tres días antes de la final de Wembley cuando anunció en televisión, y por sorpresa, que no acudiría a las urnas a las elecciones que ya tienen fijada su fecha en el 13 de febrero. Ahora la situación ha cambiado. El club azulgrana vive sus mejores momentos. Ha ganado la Copa de Europa, repitió la Liga y hace tan sólo dos días recibió la Cruz de San Jordi.

En las últimas declaraciones públicas del presidente ha dejado entrever que seguirá. Ha hablado de cambios en su Junta directiva, ha dejado vista para sentencia la renovación de Johan Cruyff y ahora solamente hace falta que haga oficial su candidatura. De hecho, la decisión ya está tomada. Así lo dijo momentos antes de coger el avión que llevaba a la expedición azulgrana a Tokio.

Además, como han apuntado algunos medios, ya tiene perfilada la estrategia electoral. Núñez quiere poner en funcionamiento una Fundación que permita al club evitar la conversión en sociedad anónima.

Jaume Llauradó es la única oposición que parece perfilarse para el presidente Núñez. Nadie, salvo él, ha dado señales de querer aspirar a la presidencia del club.

7 de enero	Publicación de la convocatoria de elecciones y sorteo de los componentes de la Junta y Mesa electoral
8 al 12 de enero	Sorteo para designación de la Junta y Mesa electoral
13 al 16 de enero	Constitución de la Junta y Mesa electoral
17 al 21 de enero	Exposición censo y reclamaciones
22 y 23 de enero	Aprobación censo electoral
24 al 30 de enero	Presentación candidaturas
31 de enero al 4 de febrero	Proclamación candidaturas
5 al 11 de febrero	Campaña electoral
12 de febrero	Día de reflexión
13 de febrero	Elecciones, escrutinio, y proclamación del ganador

EL VICEPRESIDENTE SEGUNDO DEL CONSEJO DE ADMINISTRACION SE DEDICARA A SUS NEGOCIOS

Fue presidente del club de fútbol aragonés durante seis años en una primera etapa. Luego, en una segunda, otros cuatro. José Angel Zalba dice adiós tres meses después de haberse formado el Consejo de Administración.

Zalba, adiós al Zaragoza en enero

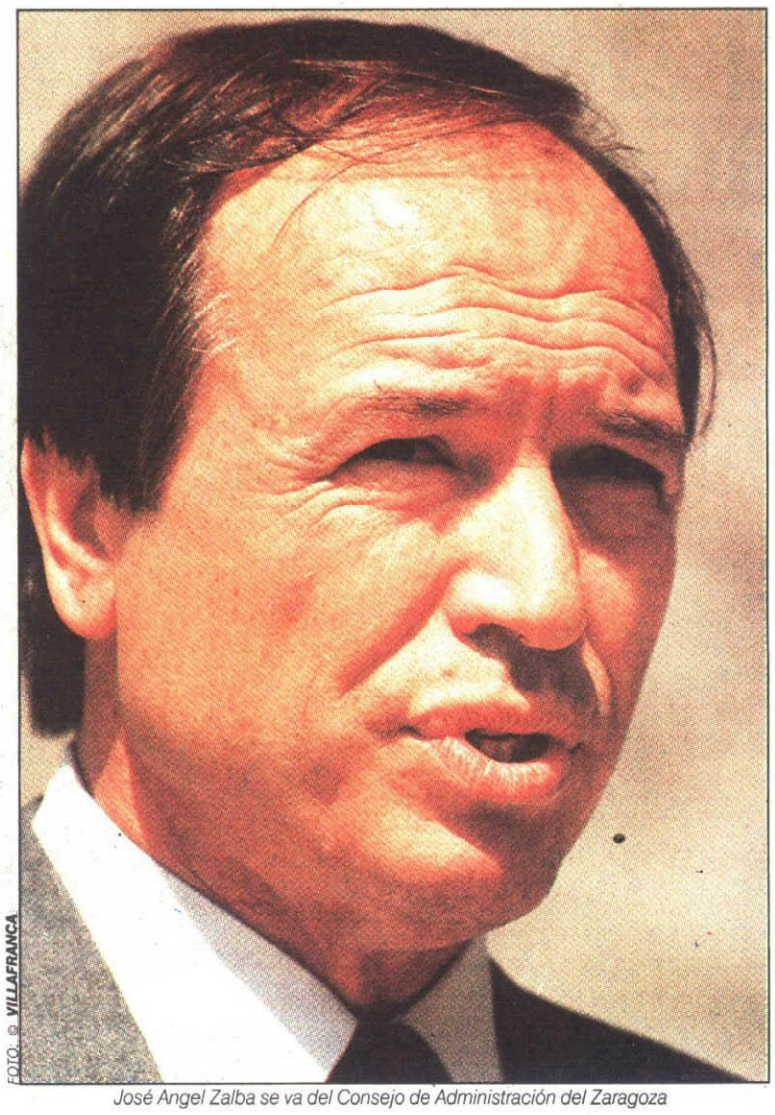

FOTO: © VILLAFRANCA

José Angel Zalba se va del Consejo de Administración del Zaragoza

■ «No me siento arrinconado, pero no estoy a gusto porque lo he sido todo en este club»

■ «He sido presidente durante dos etapas muchos años y todos tenemos nuestro orgullo»

■ «Es una posición incómoda tanto para los demás como para mí. Pero seguiré colaborando con la entidad porque tengo muchos amigos»

■ «Es una decisión que viene de lejos. Desde el primer momento ví que no era necesaria mi presencia»

TOMAS CALVO ■ **Madrid**

José Angel Zalba deja el Consejo de Administración del Zaragoza S.A.D. Después de cuatro años presidiendo el conjunto aragonés como club deportivo en una segunda etapa, con la llegada de las Sociedades Anónimas tuvo que dejar paso a Alfonso Solans, propietario de Pikolín y accionista mayoritario, como presidente del Consejo de Administración.

Zalba quedó en un segundo plano, como vicepresidente segundo y encargado de la parte social de la Ciudad Deportiva, algo que no le llena totalmente y que prácticamente le obliga a tomar una decisión irrevocable.

–¿Es cierto que va a dejar el Zaragoza?

–Sí, es muy posible que me vaya. He dedicado mi vida al fútbol y me está perjudicando últimamente en mis negocios, puesto que tengo varios proyectos y quiero dedicarles más tiempo. Además, veo que mi presencia en el club no es necesaria porque se están haciendo las cosas bien.

Incómodo

–Sus palabras denotan tristeza por su actual situación. ¿Se siente arrinconado?

–No, no es eso, pero no estoy a gusto porque lo he sido todo en este club. Si hubiese tenido que pasar de ser un directivo más a acoplarme a un Consejo de Administración no habría tenido problemas. Es una posición incómoda para los demás, como también lo es para mí. No obstante, seguiré colaborando con la entidad porque tengo muchos amigos aquí.

–Entonces, ¿cuál es la razón?

–Es difícil plasmar la verdad. He sido presidente durante dos etapas muchos años y todos tenemos nuestro orgullo. De alguna manera estás en inferioridad de condiciones. Como vicepresidente del Consejo de Administración sería sencillo trabajar en cualquier club, pero aquí es complicado.

–¿Es un adiós nostálgico?

–No, en absoluto. Me une una gran amistad con todos los miembros del Consejo. Además, soy amigo del presidente desde hace muchos años.

–¿Es una decisión madurada desde hace tiempo o la ha tomado hace poco?

–Viene de lejos. Desde que se formó el Consejo de Administración ví que no era muy necesaria mi presencia, por lo que en enero diré adiós.

Es decir, que ahora mismo estaba en situación parecida a la de Manuel Irigoyen, presidente del Cádiz antes y ahora presidente de la comisión deportiva.

–Pueden ser casos distintos porque el Cádiz está en manos municipales. En el Zaragoza no tratas con un político, sino con un amigo.

ZALBA afirma que habrá tranquilidad con el entrenador aragonés

«No se ha cuestionado a Víctor Fernández»

T. C. ■ **Madrid**

Los malos resultados del Zaragoza le han llevado a tener un negativo en la decimoquinta jornada.

–¿Se ha llegado a cuestionar a Víctor Fernández?

–No, en ningún momento. El equipo es el mismo del año pasado, salvo Pablo y las incorporaciones de Brehme y Sergi.

–Es decir, que habrá tranquilidad en el Zaragoza.

–Sí, aquí va a existir tranquilidad. Vamos, es lo que a título personal puedo decir.

–El calendario para acabar la primera vuelta es fuerte. Valencia y Athletic fuera de casa y Logroñés y Atlético de Madrid en La Romareda.

–No se le van a dar plazos. Aunque dentro de un mes no se puede valorar lo que puede pasar.

VICTOR FERNANDEZ, entrenador zaragocista, no crea falsas expectativas

«No creo que fichemos a nadie ahora»

J. M. G. ■ **Madrid**

El Zaragoza no desea crear falsas expectativas en torno al fichaje de un goleador, por lo que, de momento, ha levantado el pie en las negociaciones que mantiene con Alemania. Víctor Fernández, entrenador zaragocista, así lo confirmó: *«No creo que fichemos un jugador a corto plazo y es más que posible que tampoco lo hagamos a medio».*

El problema que se ha encontrado el club aragonés en tierras germanas es muy fácil: hay pocos y estos se encuentran lejos del techo económico de los de La Romareda. Bayer Leverkusen no quiso saber nada del Zaragoza cuando este equipo se interesó por Andreas Thom y Ulf Kirsten. Como alternativa planteó la apertura de negociaciones en torno a Herrlich, alternativa a los dos primeros, joven sub–21 que apunta buenas maneras, aunque los aragoneses no quieren invertir cien millones de pesetas en una promesa.

■ «Tenemos que contratar a alguien que sea titular indiscutible y resuelva nuestros problemas»

■ «Contamos con un buen trío de extranjeros. Si viniera alguien, tendría que ser muy superior»

–«Nosotros tenemos que fichar a alguien que sea titular indiscutible y que logre resolver nuestros problemas. Si no es así, nos olvidamos de ellos y esperamos a mejor ocasión», señaló Víctor Fernández.

Ante esta tesitura, el Zaragoza opta por lo más prudente, plegar velas y esperar a una mejor coyuntura.

–«Tenemos un trío de extranjeros importante. Poyet, Darío y Brehme, por lo que, de fichar a algún jugador, éste tendría que ser muy superior a los que contamos en nuestra plantilla».

Esto no quiere decir que los «blanquillos» arrojen la toalla. Se lo tomarán con calma , aunque seguirán buscando por los diversos mercados.

Darío, cotizado

Darío Franco, internacional argentino y uno de los fijos de Alfio Basile en la selección albiceleste, se encuentra en la órbita de dos clubs poderosos de nuestra Liga. Darío, no obstante, se encuentra muy bien en Zaragoza y puede ampliar su contrato con su club en los próximos días.

Darío, con una ficha no superior a los veinte millones, podría ver incrementado notablemente sus emolumentos.

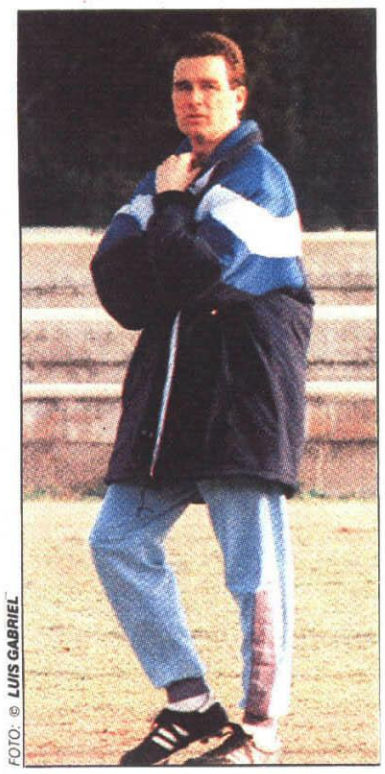

FOTO: © LUIS GABRIEL

EL SERBIO HA PASADO DE SER DENOSTADO POR TODOS A "SALIR A HOMBROS" DE EL SADAR

SPASIC, PESE A TODOS

Pedrag Spasic comienza a sonreir. El serbio, a base de esfuerzo, a conseguido convertir las críticas feroces en encendidos elogios. Ya nadie le cuestiona y ahora se permite incluso, el lujo de marcar goles.

«Soy el mejor defensa de la Liga...»

IÑAKI ETXARRI ■ **Madrid**

Pedrag Spasic se está convirtiendo en los últimos encuentros en la gran figura de Osasuna. Hace apenas unas semanas, su juego era criticado y poco menos que se pedía su cabeza, ahora, la afición navarra le ha adoptado como su ídolo y en los últimos encuentros el grito ¡¡Spasic, Spasic!! resuena cada vez con más fuerza en El Sadar. El domingo, sin ir más lejos, salió de El Sadar como los toreros, aclamado por la afición y con los brazos en alto saludando al público: *«Cuando juegas bien, el público está contigo»*, dice el serbio.

–Hace unas semanas le estaban crucificando, ahora le suben a los altares, ¿tanto ha cambiado Spasic?

–Las cosas se exageran un poco. Cuando juegas mal las críticas son muy fuertes y cuando lo haces bien te alaban todo. Yo no era tan malo antes ni soy tan bueno ahora.

El mejor momento

–¿Es su mejor momento desde que llegó a nuestra Liga?

> *«...y ahora incluso meto goles como los mejores delanteros» «Estoy en mi mejor momento»*

–Sí. Mis últimos partidos con el Real Madrid, cuando llegó Radomir Antic al equipo, fueron muy buenos, pero creo que contra el Atlético de Madrid jugué mi mejor partido aquí.

–Llegó a Pamplona diciendo que iba a ser el mejor defensa de la Liga... y ahora se está destapando como goleador.

–Yo creo que estoy demostrando ser el mejor defensa de España y ahora tengo oportunidades, meto goles, igual también soy el mejor goleador, afirma el serbio soltando una carcajada.

–...Pero no me negará que le ha costado dos años y medio explotar.

–Ahora juego con tranquilidad y continuidad. No tengo lesiones, ni tarjetas y eso ha propiciado que me encuentre en muy buena forma física y pueda desarrolar mi fútbol. He cogido mucha confianza en mi juego.

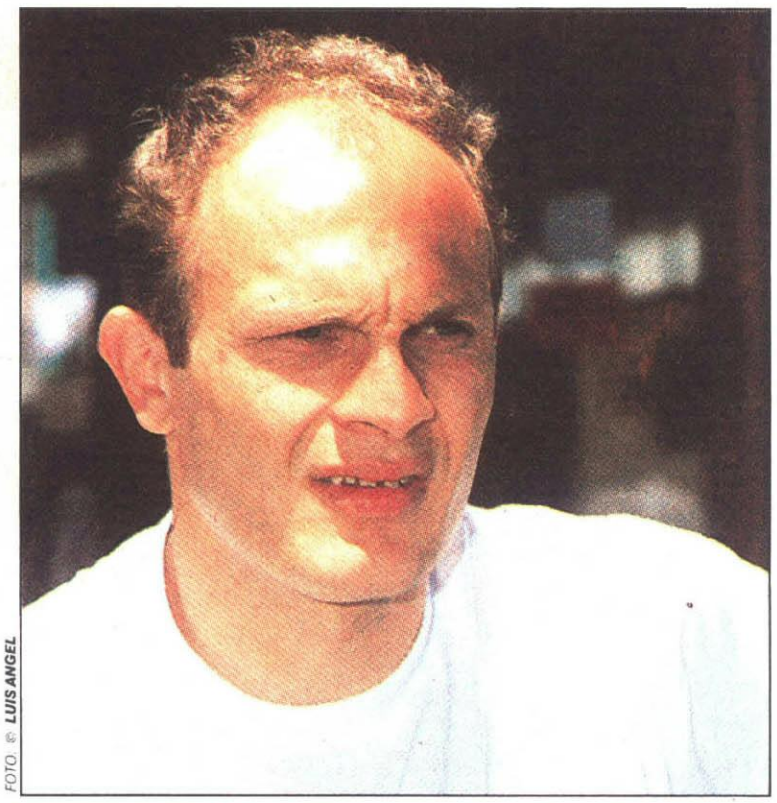

FOTO: © LUIS ANGEL

Ahora, carrilero

«Cuando estaba en el Partizán ya jugaba así»

I.E. ■ **Madrid**

Curiosamente, la eclosión de Pedrag Spasic en el fútbol español se ha producido cuando no ha jugado específicamente como defensa marcador. Comenzó la temporada como marcador central, algo escorado hacia la banda izquierda, y con Martín Domínguez como centrocampista de esa banda. Sin embargo en los últimos partidos, coincidiendo con la recuperación y la vuelta al equipo de Bustingorri, Spasic ha pasado a ocupar una posición nueva, por lo menos desde que llegó aquí.

Carrilero

Zabalza ha descubierto un "carrilero" que además de cubrir perfectamente su banda no se recata en correr con la pelota hasta la línea de fondo para luego centrar, ni en marcar la diagonal e irse hacia el punto de penalti para rematar. De esta manera llegó su gol frente a los donostiarras y a punto estuvo hace diez días de hacer lo mismo en el partido contra el Atlético de Madrid. *«No es una posición nueva para mí. Cuando estaba en el Partizán ya jugaba como lateral izquierdo y subía la banda como lo estoy haciendo ahora. Yo me encuentro muy cómodo en esta posición. Lo cierto es que también me está ayudando que el equipo está jugando bien y que creamos oportunidades de gol lo que a mí me permite llegar al remate en algunas ocasiones cuando el equipo está atacando, algo que siempre es bueno».*

Agradece al técnico navarro su confianza

«Zabalza me ha apoyado y me ha dado mucha moral»

■ *«En los momentos malos ha estado a mi lado»*

I.E. ■ **Madrid**

Si ha habido un hombre que ha estado siempre al lado de Spasic ese ha sido Pedro Mari Zabalza. Cuando pintaban bastos para el ex madridista y el técnico navarro escuchaba voces de todos los sitios instándole a relegar a la suplencia al serbio, el entrenador osasunista siguió confiando en él y al final el tiempo le ha dado la razón.

Spasic, ahora que las cosas le van bien, no se olvida de su técnico y le agradece su "cabezonería", que el jugador le ha "pagado" con su juego: *«Tengo que agradecerle a Zabalza que siempre me ha apoyado mucho. Cuando las cosas no me salían, él siempre me ha estado apoyando y me ha dado moral».*

–Pues ha habido ocasiones en la que el técnico ha tenido que luchar contra corriente.

–Por eso le agradezco mucho al míster que siempre me haya apoyado y que constantemente haya estado hablando conmigo y animándome».

Su paso por el conjunto blanco le ha marcado

«En el Real Madrid yo fui una "cabeza de turco"»

■ *«Me gustaría ganar al Madrid por 0–1 y marcar yo el gol»*

I.E. ■ **Madrid**

Aunque él no lo quiere decir abiertamente, su paso por el Madrid ha dejado una espina clavada en el corazón de este mocetón serbio. *«Ahora se demuestra que yo no tenía la culpa de todo lo que pasaba en el Madrid. Llevan ya tres años malos y allí siempre se intenta buscar cabezas de turco»*, afirma serio Spasic.

Para Osasuna la Liga se reiniciará en el Bernabéu tras el parón navideño. Spasic espera con ansiedad ese partido y sueña en voz alta: *«Repetir el 0–4 de hace tres temporadas es muy difícil, pero para mí sería muy bonito ganar por 0–1 en el Bernabéu y con un gol mío».*

La explosión de Spasic ha coincidido con el despertar de Osasuna en la Liga. En Pamplona algunos comienzan a mentar, en voz baja eso sí, la palabra UEFA. Para el "goleador" serbio volver a Europa no es ninguna utopía: *«Si logramos puntuar ante el Real Madrid yo creo que nos convertimos en serios aspirantes a una plaza en la UEFA».*

TUZON Aunque no renuncia a ganar la Liga

«Pido al 93 un título de Copa»

EFE ■ **Valencia**

Arturo Tuzón, presidente del Valencia, comentó ayer que a 1993 le pide *«un título de Copa del Rey»*, aunque quiso recalcar que esto no supone que su equipo abandone la lucha por el preciado título de Liga.

Tuzón justificó su preferencia por el título de Copa del Rey porque, en su opinión, una final siempre arrastra a mucha gente: *«es un espectáculo deportivo y una fiesta futbolística y el Valencia lleva muchos años sin acceder a una final de esta competición. La Liga* –reconoció Tuzón– *es el título más importante y en la actualidad está abierta ya que nos encontramos a tan sólo cuatro puntos de la primera posición y aunque no hay que mostrarse eufórico por la victoria en Bilbao, hay que reconocer que nuestras aspiraciones están intactas».*

La actual temporada del Valencia se ha dividido, según Tuzón, en dos partes, una primera marcada

■ *«El Valencia lleva ya varios años sin acceder a una final de Copa»*

por la goleada del Nápoles y la segunda caracterizada por la recuperación del equipo en noviembre y diciembre. *«El mazazo moral del Nápoles fue impresionante, pero ahora el equipo ha cogido la onda y ha demostrado que existe una calidad en el equipo que algunos llegaron a dudar».*

Sobre el futuro de varios jugadores, el presidente valencianista afirmó que *«es muy pronto para hablar de ello. Lo que es seguro es que no tendremos problemas para componer el puzzle de la próxima temporada».*

FOTO: © RAFAEL CASAL

Arturo Tuzón apuesta por un Valencia campéon

Nando, Bossio, Jon García y Revert se entrenaron con el equipo «ché»

Cuatro ex valencianistas, en Paterna

JOSE MIRAGALL ■ **Valencia**

La plantilla valencianista realizó ayer un entrenamiento voluntario a las órdenes de José Manuel Rielo. A esta suave sesión acudieron la mayoría de los jugadores de la región, además del rumano Belodedici, que no se ha desplazado a su tierra.

Sin embargo, la "nota" del día en las instalaciones de Paterna corrió a cargo de cuatro ex jugadores valencianistas que se entrenaron con los que fueran, o pudieran haber sido sus compañeros.

Nando, el lateral que fichara esta temporada por el Deportivo de La Coruña y que está realizando una gran campaña, fue uno de los jugadores que corrió y se ejercitó con el que ya es su equipo rival. Nando se tomó el trabajo como si fuera un día cualquiera del año pasado.

Otros hombres que militarán en el Valencia presentes ayer en el entrenamiento fueron Jon García, Bossio y Revert.

Pero Alberto Bosch no desea que coincida con Javier Clemente en la selección absoluta

Villar quiere a Miera en la Federación

■ El ex seleccionador ha manifestado que a mediados de enero decidirá si acepta o no
■ Su labor consistiría en ser coordinador general de todas las selecciones inferiores

CARLOS CARIÑO ■ **Madrid**

Angel Villar quiere que Vicente Miera continúe un año más trabajando para la Federación. El contrato del ex seleccionador nacional finaliza el próximo día 31 de los corrientes y el deseo del organismo radicado en Alberto Bosch es contar un año más con él.

El cargo que ocuparía el técnico cantabro sería de coordinador general. Este fue el motivo de la hora y media de charla que mantuvieron ambos y, cuyo resultado final es que Miera declarase su deseo de pensárselo para, a mediados del próximo día 15, tomar una decisión definitiva. En principio, parece que el técnico estaría por la labor de dar un sí.

Nuevo cometido

En este nuevo cometido de coordinador general, Miera tendría, por así decirlo, poder decisorio sobre todo el organigrama de los equipos nacionales salvo la selección absoluta.

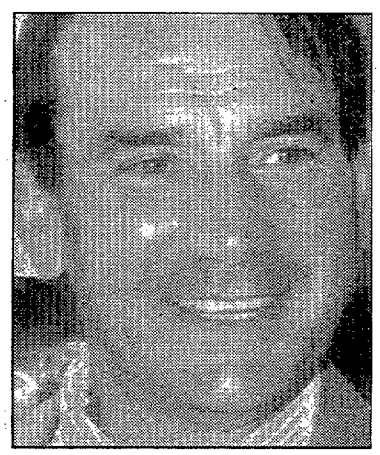

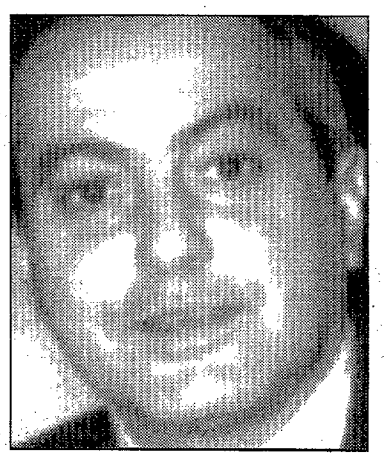

Miera decidirá a mediados de enero si desea seguir vinculado a la Federación

En este último, es Clemente quien ejerce de responsable máximo tanto a nivel de seleccionador como entrenador. Sin olvidar que también tiene máxima autoridad sobre el resto de los equipos. Miera aclaró que no se trataba de estar por encima o por debajo del actual responsable de la escuadra nacional, sino que eran funciones diferentes pero complementarias.

Miera explicaba la reunión a los a medios informativos allí presentes: *«Villar y yo teníamos previsto hablar de mi nuevo cometido. Es para mí una nueva experiencia y me hace una enorme ilusión.*

No quiso pronunciarse el ex seleccionador nacional sobre nuevas opciones. Cuando se le preguntó si había recibido otras ofertas, señaló que *«no hay ofertas»*

Exito olímpico

Lo verdaderamente cierto es que Vicente Miera, cuyos inicios fueron seriamente cuestionados por aquella derrota en Reykiavik frente a Islandia por dos goles a cero, ha terminado francamente bien visto, especialmente por haberse despedido con un triunfo importante en los Juegos Olímpicos de Barcelona.

Esto provocará que la decisión de Miera pueda dar un sí definitivo a la propuesta de Angel María Villar de seguir vinculado a la Federación Española de Fútbol.

CADIZ El 24, reunión

Irigoyen prepara su ataque al Consejo de Administración

M. ESTEBAN y K. RUIZ ■ **Madrid y Cádiz**

El presidente de la comisión deportiva del Cádiz S.A.D., Manuel Irigoyen, se reunió ayer en el Consejo Superior de Deportes con el secretario de estado para el deporte, Javier Gómez Navarro, para presentarle la oferta que Javier Tarrada, propietario de Expublisa, realizó el 24 de noviembre al Ayuntamiento de Cádiz para comprar los 283 millones de pesetas en acciones.

El Ayuntamiento señala que se ha generado una cuota de intereses que se eleva a 190 millones. Tarrada estaría dispuesto a pagar esta cantidad cediendo una parte de la publicidad estática del Carranza para su explotación por 10 o 12 años.

De aceptar el Ayuntamiento, Manuel Irigoyen, según ha manifestado Tarrada, sería presidente del Consejo de Administración.

Por otro lado, los accionistas Antonio Muñoz, Tomás Morillo y José Manuel Pascual, intentan que las acciones se queden en Cádiz.

☐ AMISTOSO

Los veteranos del Athletic ganaron a los del Zaragoza. Los veteranos del Athletic se impusieron por 4-2 a los del Zaragoza. Los goles fueron anotados por Gallego, Sarabia, Txomin y Dani, y los maños, por Víctor y Padilla en una tarde de recuerdos.

JOAQUIN BENITO ■ Bilbao

Ex ayudante de Miera

Miguel Sánchez ya empieza a recibir ofertas

CARLOS CARIÑO ■ **Madrid**

Pero si la Federación ha ofrecido la continuidad a Miera, no ha sucedido lo mismo con Miguel Sánchez, que era su segundo de a bordo con Ladislao Kubala. Ninguno de los dos continuará en el organigrama técnico del equipo nacional.

Precisamente, Miguel Sánchez está recibiendo alguna que otra propuesta de futuro para entrenar. El tiempo dirá.

ULTIMA HORA

☐ COPA DEL REY

Compostela se impuso 2-1 a Las Palmas y se clasificó. El Compostela venció ayer en el encuentro de vuelta de Copa del Rey que le enfrentó a Las Palmas. En el partido de ida en tierras insulares el resultado final fue de empate a dos tantos.

ANTONIO BOCIGAS ■ Santiago

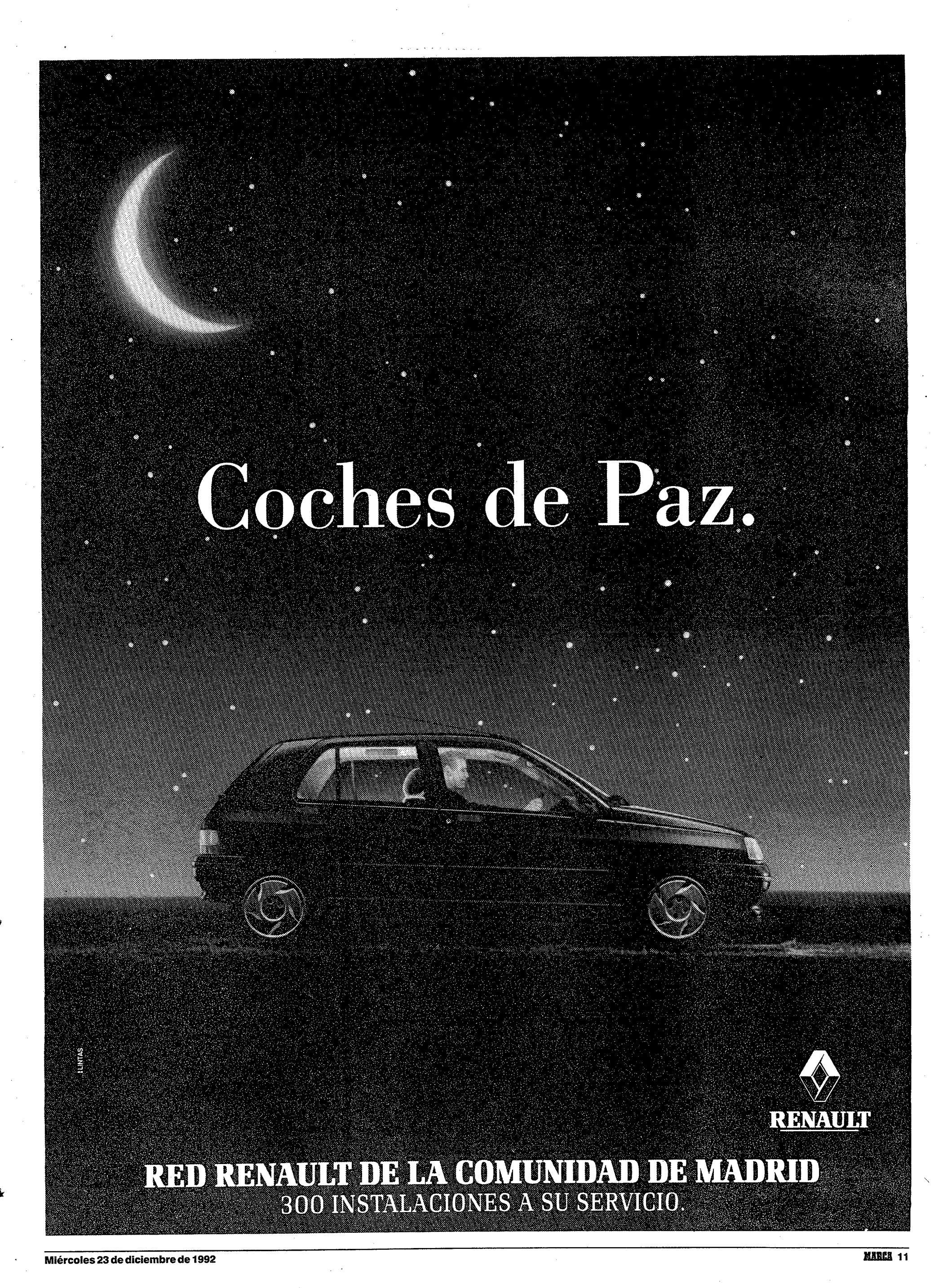
Coches de Paz.
LINTAS
RENAULT
RED RENAULT DE LA COMUNIDAD DE MADRID
300 INSTALACIONES A SU SERVICIO.

Lendoiro quiere repetir los éxitos nacionales e internacionales del equipo de hockey

El "Depor", tras los pasos del Liceo

CARLOS CARIÑO ■ **Madrid**

El balance del Deportivo no puede ser mejor en este mágico 1992. Si hace apenas unos pocos años lo de ascender a Primera división era un sueño e, incluso, mantener con decoro la Categoría de Plata; ahora el Superdepor ha finalizado, en año olímpico liderando la máxima categiría, con nueve positivos, dando espectáculo y... con inmejorables perspectivas.

Evidentemente, el proyecto–Lendoiro ha dado resultado. Coger un equipo en Segunda división con apenas seis mil socios y dejarlo con veinte mil encabezando la máxima categoría no es, desde luego, moco de pavo. Lo más importante es que nadie se preocupa por la posibilidad de descender a Segunda. Ahora... inquieta no jugar la UEFA y esto, en 1989 era impensable.

Proyecto "Liceo"

Pero el máximo responsable del conjunto gallego no quiere sentirse sorprendido por este feliz momento. Tiene un precedente. Hace una década se hizo cargo de un equipo de hockey sobre patines potenciado por un prestigioso colegio de la ciudad: el Liceo La Paz. Pues bien: Este subió a Primera división y se las tuvo que ver con equipos catalanes ya que sabido es que este deporte tiene una gran tradición en esta región. Augusto César Lendoiro recuerda que la primera vez que el Liceo se enfrentó al carismático Barcelona. *«perdimos por 23 goles a 2»*. Finalmente el Liceo, tras mantenerse en Primera fichó, con el tiempo, jugadores ilustres como Martinazzo, Huelves, Garvey, Pujalte, Zabalia, Joan Carles, Roldán... y ganó cinco Ligas, cinco Copas, tres Copas de Europa, dos intercontinentales, Recopa, Copa CERS... Y sigue estando ahí.

Y ahora se plantea lo mismo con el Deportivo y así lo ha dicho: *«Ya me gustaría conseguir con el Deportivo los mismos logros que con el Liceo. Nuestro trabajo está encaminado a hacer posible este sueño»*.

Crecimiento

Es la base del proyecto del Deportivo. Crecimiento. Conseguir con el equipo de fútbol lo mismo que con los de hockey. Una vez logrado el apoyo de la ciudad, mantener los mimbres. De manera que la idea para 1993 es, en el caso del equipo de fútbol, que la base del equipo se mantenga. Bebeto, Mauro Silva, Djukic, Aldana, Nando (se lamenta que Fran tenga que marcharse al Real Madrid en 1995). No traspasar y reforzar líneas.

Arsenio, por ejemplo, se ocupará de entrenar al equipo... hasta que él quiera. El Consejo de Administración sigue manteniendo su deseo de que sea una especie de «Molowny deportivista» por lo que tendría entera libertad para decidir si desea seguir en el banquillo o pasar a la secretaría técnica. Pero el excelente técnico de Arteixo se encuentra en el mejor momento de su carrera deportiva, por lo que tiene todas las papeletas para seguir la próxima temporada. Arsenio quiere culminar en Europa el trabajo de muchos años en busca de un soñado Superdepor.

SUPERDEPOR DE FUTURO

1 Lendoiro está empeñado en mantener una línea de lento, pero constante, crecimiento

2 Por ello, su deseo para 1993 es hacer lo posible para que no emigren sus estrellas

3 Además, tiene una idea sobre las líneas que desea reforzar para la próxima temporada

4 Y Arsenio es el entrenador ideal. Seguirá en el banquillo siempre y cuando... él quiera

REFERENCIA, LICEO

1 Lendoiro también auspició un equipo de hockey patines que también partió de cero

2 Su estreno contra el temible Barcelona fue descorazonador: perdió por 23 goles a 2

3 Pero su política de fichajes le llevo a ganar Cinco Ligas, tres Copas de Europa...

4 Por ello afirma que no piensa descansar hasta que el Deportivo sea equipo europeo

Estrellas cotizadas

Deportivo no quiere vender sino comprar

CARLOS CARIÑO ■ **Madrid**

El Deportivo quiere comprar para reforzarse pero nunca vender a sus figuras. En este balence de 1992 conviene recordar una serie de datos de interés relativos a las máximas estrellas deportivistas.

Fran tiene una cláusula de 500 millones de pesetas y, como saben, deberá irse al Real Madrid en 1995. Pues bien. Cualquier equipo le puede fichar, pero siempre sabiendo que en la mencionada fecha deberá recalar en la «Casa Blanca».

De Bebeto dicen que lo quiere ese Nápoles que anda tan de capa caída en la Liga Italiana que hasta peligra su permanencia en Primera división. Su cláusula es de mil millones.

Mauro Silva tiene contrato por cuatro temporadas y una cláusula de mil quinientos millones de pesetas. Italia también está loca por él, pero el Deportivo tiene claro que no le piensa traspasar bajo ningún concepto que no pase por abonar la totalidad de ese dinero.

De Djukic decían que interesaba al Paris St. Germain... que también tendría que "soltar" 1.500 "kilos" si le quisiera.

MARADONA sigue trabajando a la espera de conseguir su mejor puesta a punto

«Me encuentro fenomenal: hecho un pibe»

■ **BILARDO** *:«Podríamos estar mejor de haber trabajado seis meses antes»*

MANUEL AGUILAR ■ **Sevilla**

Maradona va a aprovechar las vacaciones para seguir mejorando. Toda la plantilla tendrá descanso hasta el lunes excepto Simeone, Suker, Jiménez y Abel que se van a incorporar el domingo y Maradona que sólo va a disfrutar de dos días de asueto, el resto de las fiestas las va a aprovechar para terminar las pruebas físico–médicas que está realizando en la cátedra del doctor Rivas, *«Son un poco más fuertes que las de Barcelona, es un complemento a las que hicimos allí, aprovecho estos días que nos da libre Bilardo para realizar estos test. Yo me voy a tomar de descanso el 24 y 25 y el 26 empezaré a preparar el partido de Copa del 30 y pensar en el de Tenerife. Las pruebas han salido todas muy bien, estoy muy contento, estoy hecho un pibe»*.

Copa del Rey

Maradona no ha querido asegurar su participación en el partido de vuelta de la Copa del Rey frente al Gimnástico de Alcázar pero el día 30 es casi seguro su concurso. *«No sé todavía, pero creo que voy a jugar»*. Esta semana Diego está feliz por dos circunstancias, el magnífico partido que realizó frente al Real Madrid y el triunfo de Boca Juniors en el campeonato argentino, *«Estamos muy contentos por lo de Boca, estamos felices porque deseamos segundo a River que es nuestro eterno rival, después de once años Boca se coronó campeón, estamos muy feliz mi familia y yo»*.

FOTO: © JUAN MANUEL BUENO

Diego Maradona, feliz por encontrarse de nuevo en forma

Bilardo no quiere relajación estos días, a los jugadores les recomendó que se entrenasen dos días durante las vacaciones, el entrenador del Sevilla está contento por la trayectoria que mantiene su equipo hasta el momento aunque pretende que el equipo corrija los errores que le han impedido estar más arriba. *«Estamos más o menos bien, hemos perdido partidos por errores tontos, pero hay que arreglarlo, podemos estar mejor, si hubiésemos trabajado seis meses antes estos errores no se cometen. La lucha por la UEFA es complicada, pues no habíamos contado con el Deportivo pero sí con el Valencia o con el Zaragoza»*.

Hay otros que no están tan contentos, como el defensa sevillista Prieto que se marchó de vacaciones con la incertidumbre de no saber los partidos que le caerán de sanción por el incidente con Michel, *«creo que no va a ser más de un partido. Lo contrario sería injusto lo contrario, ha habido expulsiones similares que han sido castigadas con un encuentro»*

Jugador del Sevilla

Burgos y Celta, interesados en fichar a Carvajal

KEKO RUIZ ■ **Cádiz**

El jugador del Sevilla Carvajal sigue bajo la disciplina del Sevilla tras la negativa a la oferta del Cádiz del pasado domingo. No hubo acuerdo económico y Carvajal se marchó de nuevo a Sevilla. No obstante, ya hay varios equipos que se han puesto en contacto con su representante, Francisco Arroyo, casos del Marbella y Castellón, de Segunda, y del Burgos y Celta, de Primera.

El futbolista no está dispuesto a jugar en la categoría de plata, por lo que el interés de andaluces y levantinos se queda en suspenso.

El Burgos y el Celta están buscando refuerzos y un futbolista de la calidad de Carvajal podría encajar perfectamente en cualquiera de los dos clubes.

El futbolista, de cualquier forma, no descarta jugar con el Sevilla de Bilardo, aunque éste no parece contar con Carvajal.

La temporada es larga y pueden llegar las lesiones o sanciones, por lo que el técnico argentino podría utilizar a Carvajal. Este es, al menos, el pensamiento del jugador.

MANJARIN sabe que le vigilan de cerca

«Siempre es muy estimulante que Cruyff se fije en ti»

LAUREANO TUERO ■ **Gijón**

Javier Manjarín, como ya se publicó en MARCA, es uno de los nombres que está en la agenda del Barcelona. Johan Cruyff dio orden a sus técnicos de que siguieran de cerca las evoluciones del delantero sportinguista, quien la próxima temporada pudiera quedar integrado en la nómina azulgrana si continúa el proceso de superación en su juego. 250 millones de pesetas liberan al jugador de su actual contrato con el Sporting, el cual finaliza el 30 de junio de 1994, aunque la entidad asturiana tiene una temporada de opción sobre el jugador. No obstante, si Manjarín mantiene el ritmo de la presente campaña, es más que probable que abone a la tesorería rojiblanca los 250 «kilos» estipulados para rescindir el contrato.

■ *«Me satisface muchísimo que una voz autorizada como la del técnico holandés haya dicho a sus colaboradores que pongan la atención en mi juego»*

Manjarín comentaba ayer a este periódico que: *«siempre es estimulante que un club de la categoría del Barça se fije en ti; esto hace que me supere aún más en mi actual equipo, lo que es beneficioso para todos. Por otra parte, me satisface muchísimo que Cruyff, una voz muy autorizada en fútbol, haya dicho a sus colaboradores que pongan la atención en mi juego».*

Ayer los jugadores sportinguistas que no habían comenzado las vacaciones, se entrenaron en Mareo. Lo más sobresaliente de este entrenamiento fue la demarcación de Juan Carlos Ablanedo, que actuó de delantero centro. El «gatu», por cierto, marcó un gol al más puro estilo Stoichkov.

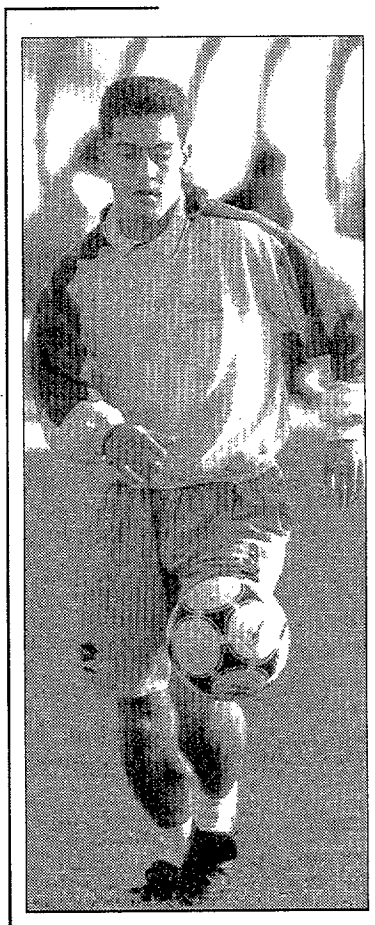

Javier Manjarín podría rescindir contrato con el Sporting para fichar por el Barcelona

Acaba en el 94

El Sporting pretende ampliar su contrato

I.E. ■ **Madrid**

El Sporting tiene intención de llamar en los próximos días a su delantero Javier Manjarín con la intención de ampliarle el contrato que el jugador tiene actualmente con el club asturiano.

Manjarín tiene contrato con el club gijonés hasta junio del 94 y la intención de la Secretaría técnica del conjunto sportinguista es renovar al delantero surgido de la escuela de Mareo para que siga ligado a la disciplina del club durante algunas temporadas más.

Manjarín tiene una claúsula de rescisión en el contrato que le liga actualmente al conjunto rojiblanco, que asciende a 250 millones de pesetas y el Tenerife ha llegado a ofrecer 200.

Hoy se aprueba

El Real Decreto sobre disciplina deportiva, adelante

MANUEL ESTEBAN ■ **Madrid**

Hoy, el Consejo de Ministro, en su última reunión del año, va a aprobar el Real Decreto sobre Disciplina Deportiva. MARCA ha tenido acceso a dicho borrador y los aspectos más relevantes del proyecto son los siguientes:

– La organización disciplinaria deportiva, con la determinación de los titulares de la potestad disciplinaria y ámbito de actuación.

– Los principios disciplinarios básicos y necesarios como son: 1.º La diferenciación entre el carácter leve, grave y muy grave de las infracciones.

2.º La proporcionalidad de las sanciones.

3.º La inexistencia de doble sanción.

4.º Aplicación de los efectos retroactivos favorables.

5.º La previsión de sanción por infracciones no tipificadas.

– El sistema de infracciones y sanciones, con expresión de las específicas en el ámbito del deporte profesional.

– Los distintos procedimientos disciplinarios.

– Las causas de extinción y las circunstancias agravantes o atenuantes de la responsabilidad disciplinaria deportiva.

– La concurrencia de responsabilidades deportivas y penales o administrativas.

– La regulación en la composición y funcionamiento del Comité Español de disciplina deportiva, que se configura como el órgano de ámbito estatal que decide en última instancia administrativa sobre las cuestiones disciplinarias.

De esta manera, el C. S. D., culmina el trabajo iniciado con la Ley del Deporte del 15-X-90. Ahora serán las federaciones las que adecúen sus reglamentos disciplinarios a lo establecido en este reglamento.

El técnico riojano, cada vez más cotizado

Miguel Angel Lotina dejará el Logroñés el 30 de junio

CHEMA JODRA ■ **Logroño**

Miguel Angel Lotina ha decidido dejar el Logroñés a final de la presente temporada. El actual segundo de Aimar cree que ya ha adquirido la suficiente experiencia como técnico "en la sombra" y piensa que es el momento de adquirir una verdadera responsabilidad en el banquillo.

Lotina, técnico al que querían lo jugadores del Logroñés para hacerse cargo de la plantilla tras el cese de David Vidal, tiene contrato con el club riojano hasta junio del 94, pero su ilusión es la de hacerse cargo de un equipo como máximo responsable y dejará su club de siempre el 30 de junio para buscar nuevos horizontes. Miguel Angel Cermeño, representante de Lotina y hombre que asesora a la mayoría de jugadores del Logroñés, tiene sobre la mesa varias ofertas por el técnico riojano, cuyo futuro está lejos de Las Gaunas.

El ex masajista será indemnizado con 8 millones

Onésimo Díaz alcanzó un acuerdo con el Tenerife

RAUL RUIZ ■ **Tenerife**

Onésimo Díaz, ex masajista del Tenerife, y el club insular alcanzaron un acuerdo económico por el cual queda extinguida la relación laborar que mantuvo durante 22 años con la entidad. La indemnización ronda los 8 millones de pesetas, que será abonada de manera fraccionada. Así las cosas, el juicio que tenía que celebrarse en la mañana de ayer, quedó suspendido.

Los jugadores del Tenerife reanudarán los entrenamientos de cara al compromiso frente al Sevilla el próximo domingo a partir de las cuatro de la tarde.

Por otro parte, Ronald Koeman se encuentra en el sur de Tenerife para pasar en la isla las vacaciones de navidad. El zaguero azulgrana estará en playa de las Américas hasta el próximo domingo, ya que el lunes reanuda los entrenamientos con el Barcelona.

Los isleños viajan con dos goles de ventaja en la eliminatoria de la Copa del Rey

Castellón, obligado a vencer al Mallorca

■ Desde que Ciriaco llegó, los albinegros no han marcado un solo gol en su feudo

J. CAPDEVILA y AVESPA ■ **Castellón y Mallorca**

Después del serio traspiés ante el Mérida llega hoy a Castalia el Mallorca para dilucir el pase a la siguiente eliminatoria de la Copa.

En mal momento para los albinegros se presenta este partido pues, desde que Ciriaco Cano se hizo cargo del equipo, el Castellón en Castalia no ha logrado un sólo gol y se encuentra esta noche en la imperiosa necesidad de marcar tres tantos si quiere superar a los pupilos de Serra que acuden con la ventaja lograda en el partido de ida en el Luis Sitjar de dos goles.

Esto, a priori, parece una losa para el Castellón pero los albinegros están dispuestos a demostrar que no son tan negativos como los resultados de las últimas jornadas de Liga dan a entender.

El gran problema del técnico local es encontrar a los delanteros idóneos para inquietar seriamente a la cobertura del conjunto mallorquinista.

Ciriaco Cano repetirá defensa, incluso puede dar entrada a Carpio, que reaparecería después de dos encuentros sin jugar, por el lateral Salva aunque el centro del campo ha de ser más ofensivo. La incógnita está en el ataque y puede que de salida jueguen dos extremos natos, Rojo y Valentín, junto al ariete bosnio Music.

Ofensivo

Una formación netamente ofensiva pues lo que valdrá será marcar tres goles al Mallorca y a la vez mantener la portería imbatida.

Las dos novedades en la lista de jugadores convocados por Serra Ferrer para el partido copero con el Castellón son la presencia de Delgado, que hacia semanas no era llamado, y la ausencia de Vidal, al que al fin se le concede el necesario descanso.

O Jose o Delgado serán sin duda los que cubrirán su ausencia en la delantera.

CASTELLON: Fernando; Carpio, Javi, Arias, Punisic; Tejero, Mladenovic, Juan Carlos, Valentín; Music y Rojo. MALLORCA: Stelea; Serer, Pedraza, Villena, Fradera; Sala, Stosic, Sacarés, Galvez; Milojevic y José.

LUGO Del mercado ruso o húngaro

El 3 de enero habrá un nuevo refuerzo extranjero

FERNANDO CARNERERO ■ **Madrid**

El Consejo de Administración del Lugo, siguiendo las consignas dadas por el nuevo técnico, Luis Rodríguez Vaz, se ha puesto a buscar algún jugador para que refuerce el equipo y que, a poder ser, esté en la capital gallega para el próximo día tres de enero, fecha en que se reanudará el campeonato liguero y se enfrentan al Valladolid.

El debut de Rodríguez Vaz fue con victoria lo que ha animado más a la directiva del equipo rojiblanco para conseguir un refuerzo cuanto antes.

Uno de los máximos candidatos para recalar en las filas del conjunto lucense es el ruso Sergeiev, aunque por el momento no hay nada concreto ya que el técnico lucense sigue visionando videos de diversos equipos rusos, como el CSKA o el Torpedo, e incluso de equipos húngaros.

Avanzado

Sergeiev procede del CSKA de Moscú y ya se han mantenido contactos con él. Actualmente, las negociaciones para el fichaje del jugador moscovita se encuentran muy avanzadas y es probable que, en los próximos días, se llegue a un acuerdo definitivo con él.

MURCIA No puede hacer frente a las deudas

La Directiva pimentonera presentó ayer la dimisión

BENJAMIN ABELLAN ■ **Murcia**

A pesar de las fechas que estamos atrravesando, no corren tiempos precisamente felices en el Murcia. Así, la Directiva, presidida por José Moreno Jiménez, que tan sólo llevaba trece días al frente de la entidad pimentonera, decidió presentar la dimisión ayer noche por la falta de solvencia para hacer frente a la deuda de unos 9 millones de pesetas que el club murciano mantiene con sus jugadores.

La plantilla, reunida

Al cierre de esta edición, la plantilla del Murcia se encontraba reunida para tratar de encontrar soluciones a la penosa situación por la que están atravesando.

Los jugadores se encerraron tras el entrenamiento de anteayer por la mañana a la espera de que el presidente les visitara y diera explicaciones. Moreno se personó el lunes por la noche y les comunicó a los pimentoneros que no podía dar salida a las justas peticiones realizadas por el equipo. Así, los componentes de la plantilla decidieron hacer noche en La Condomina y esperar a ver que se podía solucionar en el día de ayer. Y las cosas se quedaron así. Un club como el Murcia que se encuentra al borde del abismo.

MERIDA *El 3 de enero*

Fuertes medidas de seguridad ante el Badajoz

RAFAEL ANGULO ■ **Mérida**

El Consejo del Mérida ya ha pensado en tomar medidas especiales de seguridad para el encuentro que enfrentará al conjunto emeritense con el Badajoz.

☐ SESTAO

Bustinza reaparecerá ante el Barça B. Bustinza estará en condiciones de reaparecer en el partido ante el Barcelona B, una vez cumplido su encuentro de sanción. Mújica e Ibarrondo se encuentran advertidos de sanción.

JOAQUIN BENITO ■ Bilbao

☐ EIBAR

Hoy tendrá lugar el último entrenamiento. La plantilla eibarresa celebrará hoy el último entrenamiento y mañana comenzará las vacaciones. El único lesionado de la plantilla es Arriola.

J. ANTONIO REMENTERIA ■ Eibar

☐ FUTBOL SALA

Tolo, del Caja Castilla, sufrió un accidente de circulación. El jugador de Caja Castilla La Mancha, Tolo, se encuentra en observación después del accidente de circulación sufrido el lunes en la carretera de Toledo. Los médicos, tras dictaminar una doble fractura de Húmero, fractura de clavícula y traumatismo craneal, han recomendado 72 horas de observación para evitar posibles complicaciones. El pronóstico es reservado.

☐ VALLADOLID

Rachimov, con traumatismo en un tobillo. Rachimov es la única baja del conjunto pucelano ya que sufre un traumatismo en el tobillo. Por su parte, Najdoski es alta definitiva, una vez recuperado de su fractura en la mano. Ya le ha sido retirada la escayola. La plantilla vallisoletana comenzará hoy las vacaciones hasta el día 28, no obstante, los dos jugadores brasileños, Ivan Rocha y Toni viajaron el pasado domingo a su país.

J. MIGUEL ORTEGA ■ Valladolid

☐ BILBAO ATH.

Lambea se entrenará con el primer equipo. El técnico del Athletic, Heynckes, ha convocado al juvenil Lambea para el entrenamiento que tendrá lugar el próximo domingo, una vez que finalicen las vacaciones. Lambea, por tanto, será baja para el encuentro que el día 3 de enero disputarán el Bilbao Ath. y el Real Madrid B. Finalmente, hay que señalar que la plantilla del filial bilbaino gozará de vacaciones los días 25,26 y 27.

JOAQUIN BENITO ■ Bilbao

☐ VILLARREAL

Estanis y Planelles, bajas por sanción. El libre Estanis y el centrocampista Planelles serán bajas por acumulación de amonestaciones para el encuentro del día 3 de enero ante el Compostela. Por su parte, la plantilla gozará de vacaciones hasta el día 28. Por otro lado, el Consejo de administración del Villarreal mantiene contactos con la empresa INSCA para que se encargue de la esponsorización del equipo.

XIMO TIRADO ■ Villarreal

☐ FIGUERAS

Se intensifican las gestiones para realizar un fichaje. El Consejo de administración espera que, para el próximo lunes, ya se entrenen con el Figueras los dos refuerzos que se están buscando. Se trata de un defensa que podría proceder del Zaragoza B y un delantero, presumiblemente brasileño. Por otro lado, tras disputarse las dos eliminatorias de Copa, el Figueras arrastra un déficit de 2.265.000 pesetas.

EMILIO CASADEMONT ■ Figueras

☐ BADAJOZ

Broochin podría marcharse el 31 de enero. El ruso Broochin tiene una claúsula en su contrato por la cual el club puede rescindirle el día 31 de enero. Es es más que probable que deje de pertenecer al club. El sustituto podría ser su compatriota Masalitin. Hay que recordar que este jugador se entrenó a prueba con el Badajoz y que fue rechazado a pesar de causar una buena impresión. Masalitin perteneció al CSKA.

M. ANGEL GONZALEZ ■ Badajoz

MIKASA®
FSC-60
UNICO BALON OFICIAL
LIGA NACIONAL DE FUTBOL SALA
REAL FEDERACION ESPAÑOLA DE FUTBOL

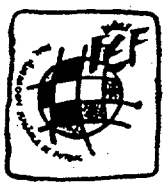

Distribuidor exclusivo para España:

AGUIRRE Y CIA,S.A.

PAPIN SE DECANTA POR EL BULGARO EN L'EQUIPE

«Yo hubiera votado a Hristo Stoichkov»

■ *«Yo había discutido con Marco y él también creía que sería Stoichkov»*

El delantero del Milan Jean Pierre Papin, "Balón de oro" en 1991, afirmó ayer en una entrevista al diario "L'Equipe" que él hubiera votado a Hristo Stoichkov como "Balón de oro" de 1992, concedido a su compañero en el Milan Marco Van Basten: *«Yo hubiera votado a Stoichkov, Van Basten y Baresi».* . Papen explica así su opinión al respecto: *«Es campeón de España, máximo goleador de ese campeonato y ganador de la Copa de Europa. Si solo se tienen en cuenta los títulos, es él quien merecía recibir el "Balón de oro". De hecho, Marco no se lo esperaba».*

Papin añade que no se esperaba tal decisión: *«En absoluto. Fue una sorpresa. Yo había discutido con Marco y el también creía que sería Stoichkov. Fue, por tanto, una sorpresa para los dos. Pero bueno, cuando se suma todo lo que ha conseguido Van basten en los últimos tres meses, se puede admitir que esta recompensa es normal».*

VAN BASTEN BALLON D'OR

FOOTBALL

Papin : « J'aurais voté Stoïchkov »

Le Ballon d'Or 1991 s'incline devant l'immense talent de Van Basten, même s'il estime que le Bulgare méritait de lui succéder.

Papen se confiesa en L'Equipe *Resulta curioso. Papen considera que el "Balón de oro" debió ser para Stoichkov antes que para Van Basten*

Ayer fue operado

La lesión deja a Van Basten en el dique seco por tres meses

PABLO BISCARI ■ **Italia**

El delantero centro del Milan, Marco Van Basten, fue ayer operado de su maltrecho tobillo y lo cierto es que su estado es peor que lo que se preveía. Aunque se esperaba que el astro holandés estuviese dos meses de baja, la salud le ha jugado una mala pasada al recientemente nombrado "Balón de oro".

Tras la intervención quirúrgica, los galenos han pronosticado al menos doce o trece semanas de inactividad hasta que pueda volver a jugar un encuentro de competición.

De este modo, Marco Van Basten se perderá doce encuentros de la Liga italiana y los dos encuentros de la Copa de Europa, que enfrentarán al equipo de Capello y con el Oporto.

Valenciano, del Atalanta, dispuesto a ir a otro club. El colombiano Iván René Valenciano, jugador del Atalanta de Bérgamo, afirmó ayer en el diario "El Espectador" de Bogotá que aunque se encuentra a gusto en su equipo, no quiere quedarse indefinidamente de suplente *«en el mejor fútbol del mundo. Me puedo ir a Francia, España, Portugal; me puedo ir a cualquier equipo de Europa y jugar».*

EFE ■ Bogotá

□ BOAVISTA

Artur, herido en accidente de circulación. El futbolista brasileño del Boavista Artur Duarte de Oliveira resultó herido con varias fracturas como consecuencia de un accidente de circulación que sufrió anoche en la zona de Oporto, en el norte de Portugal.

Artur viajaba en automóvil solitario cerca de la localidad de Senhora da Hora (Oporto), cuando se despistó en circunstancias que la policía no supo esclarecer.

JOSE PACHECO ■ Lisboa

DEL 24 DE DICIEMBRE AL 1 DE ENERO, TELEFONICA APLICA SU TARIFA NOCTURNA REDUCIDA DESDE LAS 5 DE LA TARDE HASTA LAS 8 DE LA MAÑANA DEL DIA SIGUIENTE.

Telefónica amplía su tarifa nocturna reducida para todas las llamadas fuera de su área metropolitana; es decir, las provinciales, las interprovinciales y las internacionales. Para que en estas fechas, tener cerca a los suyos, le cueste menos.

PRECIO DE LAS LLAMADAS CON TARIFA REDUCIDA.
(IVA INCLUIDO)

Dentro de su provincia:
2 minutos: ..... 39 Pta.
3 minutos: ..... 49 Pta.
5 minutos: ..... 69 Pta.

A otra provincia:
2 minutos: ..... 56 Pta.
3 minutos: ..... 75 Pta.
5 minutos: ..... 112 Pta.

A cualquier país de la CE:
2 minutos: ..... 215 Pta.
3 minutos: ..... 305 Pta.
5 minutos: ..... 482 Pta.

Al continente americano:
2 minutos: ..... 351 Pta.
3 minutos: ..... 506 Pta.
5 minutos: ..... 819 Pta.

Telefónica

TORNEO DE NAVIDAD

IV Memorial Fernando Martín

Estudiantes es el invitado de lujo del habitual Torneo de Navidad del Real Real Madrid. El IV Memorial Fernando Martín podrá contar de nuevo con el rival por excelencia del equipo blanco, después del Barcelona. Además, Cibona Zagreb y Maccabi Tel Aviv completan el cartel del trofeo más tradicional de Europa en estas fechas. Los dos conjuntos participan en la Liga Europea y pondrán la nota internacional a la competición. Esta alzará su telón esta misma tarde. Las estrellas europeas lucirán en Madrid.

Gráficos: S.Valgañón, M.A. Fernández, M. Gil, Ch.yAart, P.García y M. Domingo
Textos: Javier Pérez

ESTUDIANTES

Núm.	Nombre	Edad	Altura	Puesto
4	P. Martínez	21	1,82	B
5	J. Aisa	21	1,94	E
7	J. Orenga	26	2,06	P
8	J. Aguilar	21	2,00	A
9	R. Winslow	28	2,02	A
10	A. Reyes	21	2,01	P
11	A. Herreros	23	2,00	E
12	J. Pinone	31	2,02	P
13	I. Azofra	23	1,83	B
14	Cvjeticanin	27	2,00	E
15	R. Vecina	28	2,06	P

Ent.: Miguel Angel Martín

Puntos fuertes

- Contraataque
- Defensa
- Tiro exterior
- Siempre tiene ganas de vencer al Real Madrid

Puntos débiles

- Falta de centímetros para el rebote
- Momento de juego irregular
- Azofra anda renqueante
- Pinone atraviesa el mayor bache desde que está en España

JUAN A. ORENGA

Movimiento en la cancha

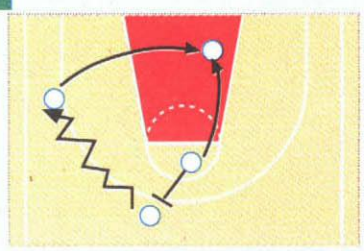

El pívot internacional alterna sus posiciones en la zona de ataque, cambiando desde el poste alto al poste bajo. En la cabecera de la zona bloquea al base para luego intentar recibir y hacer un tiro cómodo

CIBONA ZAGREB

Núm.	Nombre	Edad	Altura	Puesto
4	Z. Radulovic	27	1,90	E
5	V. Mrsic	21	2,00	A
7	M. Gasparovic	20	2,00	E
9	D. Pejeinovic	20	2,03	P
10	I. Maric	18	1,93	B
11	I. Nakic	24	2,01	A
12	I. Zuric	25	2,05	P
13	M. Samaric	19	2,03	A
14	G. Sobin	28	2,08	P
15	F. Arapovic	27	2,14	P

Ent.: Alexander Petrovic

Puntos fuertes

- Rebotes
- Tiro exterior
- Conjunción
- Calidad individual
- Experiencia

Puntos débiles

- El base Alanovic está lesionado
- Radulovic vuelve tras dos semanas de baja
- Falta de motivación para un torneo amistoso

Z. RADULOVIC

Movimiento en la cancha

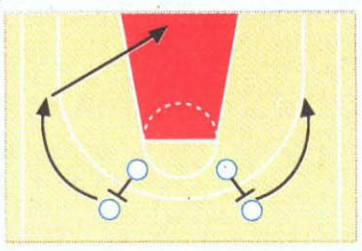

El balón pasa por las manos de la estrella croata en todas cada una de las posesiones del Cibona. Radulovic se mueve alrededor de la línea de 6,25, aprovechando los bloqueos para lanzar a la mínima ocasión.

Los accesos

- Las estaciones de metro más próximas al Palacio de Deportes de la Comunidad son las de Goya (líneas 4 y 2) y O'Donnell (línea 6).
- Las líneas de autobuses que pasan por las inmediaciones del pabellón son: 63, 20, 15, 146, 53, 21, M-7 y Circular.

CALLE JORGE JUAN

Calendario

- El sistema de competición es de liguilla, forma, y si la suerte es favorable a los esp torneo. Salvo cambios de última hora, el p

Miércoles, 23	J
Estudiantes-Maccabi 17:15	Estu
R. Madrid-Cibona 19:00 La 2	R. M

CALLE FELIPE II

A B C

TRIBUNA SUPERIOR

RAMPA M

RAMPA D

TRIBUNA PRINCIPAL

TRIBUNA BAJA

LATERAL DE PISTA

FONDOS DE PISTA

FONDOS DE PISTA

MARCADOR

CALLE GOYA

E

L

TRIBUNA PRINCIPAL FONDOS

TRIBUNA PRINCIPAL FONDOS

LATERAL DE PISTA

TRIBUNA BAJA

TRIBUNA PRINCIPAL

TRIBUNA SUPERIOR

J I H G

CALLE FUENTE DEL BERRO

Un ídolo para siempre

■ El pasado 3 de diciembre hizo tres años que Fernando Martín, el inolvidable 10, perdió la vida en un desgraciado accidente de tráfico cuando se dirigía con su coche hacia el Palacio de Deportes para jugar contra el Zaragoza. El mejor pivot español de todos los tiempos, rescatado de una NBA que no llegó a entenderlo, volvió al Real Madrid para acabar en él su carrera pero el destino, como otras veces, no quiso ser generoso con él y no pudo ver realizados sus sueños. Este torneo, que reúne a los dos equipos de Madrid en los que jugó, pretende que nunca se borre del todo de nuestra memoria sus jugadas por todas las canchas de España y del mundo.

el que jugarán todos contra todos. De esta
les, el último partido será la verdadera final del
rama será el siguiente:

ves, 24	Viernes, 25
ntes-Cibona 17:15	Cibona-Maccabi 17:15
id-Maccabi 00 La 2	R. Madrid-Estudiantes 19:00 La 2

Taquillas

■ Precios asequibles para entrar al Palacio de los Deportes estos días. La organización espera que nuevamente sea un éxito de público, llenando en todas las jornadas.

	23 y 24 dic.	25 dic.
Tribuna lateral pista	3.000	4.000
Tribuna baja	2.500	3.000
Tribuna principal	1.500	2.000
Fondos	1.200	1.800
Infantil	800	900

Los abonos para los tres dias se venden de 11:00 a 13:30 y de 17:00 a 20:00

REAL MADRID

Núm.	Nombre	Edad	Altura	Puesto
4	J. Lasa	19	1,83	B
5	I. Santos	20	1,91	E
7	F. Romay	33	2,13	P
8	J. Biriukov	29	1,94	E
9	J. Romero	18	2,11	P
10	J. Antúnez	25	1,84	B
11	R. Brown	34	2,08	P
12	A. Sabonis	28	2,21	P
13	J. Cargol	24	2,06	A
14	M. Simpson	29	2,03	A
15	A. Martín	26	2,09	P

Ent.: Clifford Luyk

Puntos fuertes

■ Tiene el mejor rebote de Europa
■ Los jugadores confían en su entrenador, Clifford Luyk
■ Está en un gran momento de forma
■ Contraataque y tiro exterior

Puntos débiles

■ Ultimamente están algo bloqueados mentalmente por la cantidad de partidos que han jugado
■ El cansancio puede provocar lesiones en los jugadores

ARVIDAS SABONIS

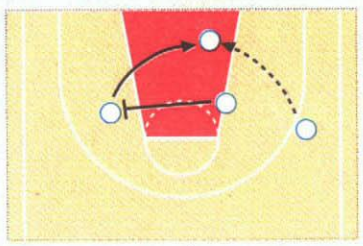

Movimiento en la cancha

■ Sabonis es una garantía, dentro y fuera de la zona. El Madrid le utiliza en sus jugadas cerca del aro; el base espera a que gane la posición y le da el balón para que se juegue un "uno contra uno" con su defensor

MACCABI TEL AVIV

Núm.	Nombre	Edad	Altura	Puesto
4	N. Enfeld	24	2,00	E
5	M. Daniel	29	1,99	A
7	U. Cohen	19	2,05	A
8	L. Mercer	24	2,08	P
9	Z. Kuba	21	1,90	E
10	C. Amisha	21	1,93	B
11	A.B. Zakein	22	1,85	B
12	K. Jamchy	31	1,98	A
[illegible]	D. Ingram	35	1,96	E
14	E. Sayar	19	2,03	P
15	W. King	32	2,08	P

Ent.: Miguel Angel Martín

Puntos fuertes

■ Tiro exterior de sus dos estrellas, Jamchy y David Ingram
■ La defensa de Enfeld
■ La capacidad reboteadora de Mercer y King

Puntos débiles

■ El equipo pasa por la mayor crisis de su historia
■ King está lesionado y a disgusto en el conjunto
■ Jamchy e Ingram no se pueden ver

D. JAMCHY

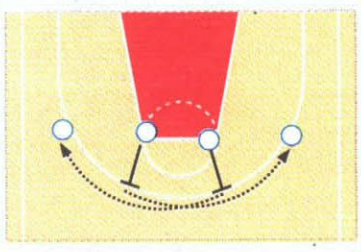

Movimiento en la cancha

■ Jamchy es prácticamente la única arma ofensiva del Maccabi, junto con el americano Ingram. Le da igual la posición; lanza todo aquel balón que le llega a las manos, ayudado por los bloqueos de los pivots

EL MURCIANO DEL AMAYA ESTA MAS CONFIADO QUE NUNCA

JESUS MONTOYA PEQUEÑO, PERO...

Ha sido una de las grandes revelaciones de la temporada y pese a no haber ganado la Vuelta a España se muestra más confiado que nunca. Rominger fue su verdugo, pero Montoya, que no se arredró entonces, no tira la toalla ahora. Por contra se prepara para desquitarse, *«no ante Rominger, que fuera de la carretera todos somos amigos, sino porque quiero ganar»*. Sabe que a un deportista se le presentan pocas opotunidades *«y yo, que ya he perdido una, no quiero perder más»*. Tiene 29 años.

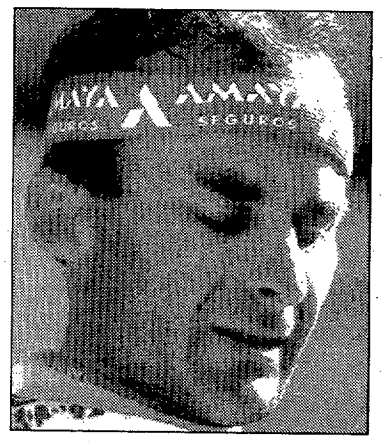

«Volveré a estar con los grandes»

■ *«Ojalá corra Indurain la Vuelta'93, siempre me ha gustado enfrentarme a las figuras»*

JOSU GARAI ■ **Madrid**

Echando un vistazo a nuestro archivo gráfico hemos topado con una fotografía que, sinceramente, nos ha emocionado. Se trata de un Montoya que acaba de perder el maillot amarillo de la Vuelta'92.

La foto corresponde a la etapa de Fuenlabrada –la contra reloj individual– y contagia la tristeza de Montoya, que apenas puede contener las lágrimas.

El corredor del Amaya, sin embargo, ya casi ha olvidado el percance. *«Se me olvidó todo al día siguiente, pero recuerdo que en el momento de subir al podio de Fuenlabrada sentí vergüenza o, mejor dicho, reparo. Había dicho tantas veces que iba a ganar que había llegado a creérmelo. Al verme sin el maillot amarillo sentí una profunda desilusión. Tuve la sensación de que había cambiado de repente de equipo... Pero no tiré la toalla»*.

Un sueño

Montoya acaba de llegar de entrenar cuando le localizamos en su casa de Murcia. Lleva una semana montando en «bici», aunque antes ha hecho piscina, gimnasia, monte... *«Pero no mucho, he hecho algo sencillo porque no soy de los que se mata haciendo cosas»*, nos dice.

–¿Ha cambiado algo?, le preguntamos

–No, al menos eso creo. Lo único, en todo caso, que he empezado a entrenar un poco más tarde.

Por las fechas en que nos encontramos, se hace necesario hacer un balance.

–¿Está satisfecho de la temporada'92?

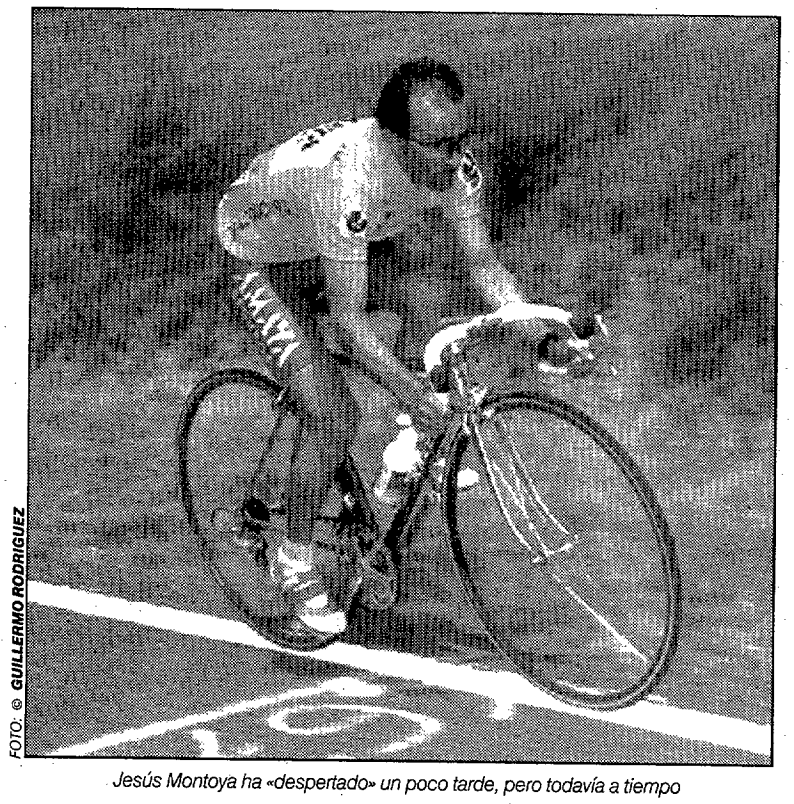

FOTO: © GUILLERMO RODRIGUEZ

Jesús Montoya ha «despertado» un poco tarde, pero todavía a tiempo

–Sí, mucho. Ha sido muy buena. Me he relanzado, no puedo pedir más. Ahora estoy arriba y muchos apuestan por mí, aunque lo que hace falta es mantenerse.

–Pero no ganó la Vuelta...

–No, pero la tuve muy cerca. Fue una pena, pero tengo que aceptarlo.

–Pese a todo, ¿no le parece un sueño?

–Sí, a veces me lo parece. Pero, ahora, me lo parece menos porque analizo la temporada en su conjunto. El año pasado por estas fechas luchar por la victoria final de la Vuelta a España era un sueño. Sabía que iba a andar bien, pero no tanto.

–¿Cuál ha sido el secreto?

–La mentalidad, las ganas de sufrir... En la Vuelta'91 tuve un día malo en Cerler y me hundí. Me llevé una gran bronca de Mínguez, pero me sirvió para darme cuenta de que hay que sufrir.

–Ahora estará más motivado que nunca.

–Sí, sé que puedo estar con los grandes y si siempre he confiado en mis posibilidades, ahora confío más que nunca.

–¿Le gusta la Vuelta'93?

Sí, tiene muchas llegadas en alto. Me gusta más que la pasada porque no vamos al sur y habrá menos peligro con el viento.

–¿Le gustaría que corriera Indurain?

–Por supuesto. Sería un enemigo más, pero desde siempre me ha gustado competir con los mejores.

–Teme a algún otro corredor?

–Miedo sólo se tiene a uno mismo, a fallar; respeto, a todos, pero especialmente a Perico. Es muy listo y en cualquier sitio te la juega.

12 días con el amarillo a cuestas

ANTONIO GOMEZ ■ **Madrid**

Si sólo tuviéramos en cuenta las victorias, no podríamos catalogar de brillante la temporada'92 de Jesús Montoya. Y, sin embargo, lo ha sido.

¿Por qué? Porque además de haber ganado la etapa reina de la Vuelta a Andalucía –escapado con Miguel Angel Martínez–, su único triunfo, ha sido protagonista en cuantas pruebas ha disputado, especialmente en la primera mitad de la temporada. En la París-Niza, por poner un ejemplo, luchó hasta el último día con Bernard y Rominger por la victoria final; en la Vuelta a España... ¿Qué podemos decir de su Vuelta a España? Que estuvo doce días de líder y que perdió el maillot amarillo a dos jornadas del final. Fue segundo, tras Rominger y por delante de Perico.

A instancias de Caroz

La FEC suspende y multa con 30.000 pesetas a Unipublic

EFE ■ **Madrid**

El Comité de Competición de la Federación Española de Ciclismo, a instancia del presidente de la Asociación de Corredores Profesionales (ANCP), José María Caroz, ha suspendido por un año a los organizadores de la Vuelta a España, ODC Unipublic.

El motivo de esta suspensión y multa de 30.000 pesetas es por no cumplir el plazo establecido para pagar los diferentes premios. De confirmarse esa irregularidad, el calendario español quedaría reducido a la mitad, ya que los responsables de la Vuelta organizan un buen número de carreras y éstas, de acuerdo con los contratos, durante un par de años no pasarían a otras entidades.

Acusación

Unipublic, empresa organizadora de la Vuelta a España, ha sido sancionada por demorarse en abonar los premios de la Vuelta a Galicia.

Un portavoz de Unipublic señaló que *«el asunto es bastante grave, ya que en lo que a nosotros se refiere hemos pagado en las fechas establecidas por la Federación. Los premios fueron pagados en los primeros días de noviembre, por lo que se cumplieron los plazos, ya que son tres meses más uno de prórroga, y la Vuelta a Galicia concluyó el 14 de agosto»*, apostilló.

De risa

El presidente de la FEC, Juan Serra, por su parte, declaró que no conocía la noticia y que se enteró a través de Unipublic. *«Asumo mi culpabilidad, ya que el asunto lo despachó el Comité de Competición como algo rutinario, cuando debería de haberlo examinado detenidamente. Se hizo con toda la buena voluntad del mundo, como en otras ocasiones. El error fue no examinar con lupa las denuncias presentadas por José María Caroz. Cuando se hace una acusación hay que estar muy seguro y por ello mis colaboradores confiaron en Caroz. Parece que que nos han marcado un gran gol que no favorece a nadie y en especial a los corredores.»*

TELECINCO. EL COL

HOLA, MI AMOR

"DE PELO

RICARDO PEREZ ASOCIADOS

Jesús López y Domingo Bárcenas se disputan la representatividad del balonmano

Dos irreconciliables para una presidencia

■ Los 29 votos de los jugadores, a favor de Bárcenas, pueden decantar la elección

JAVIER ROMANO ■ **Madrid**

Jesús López Ricondo y Domingo Bárcenas optan el próximo sábado a la presidencia de la Federación Española de Balonmano, cargo ocupado por Ricondo en los tres últimos años. Esta elección está marcada por la personalidad de los contendientes, a quienes separa una enemistad que data de cuando ambos formaban parte del Cajamadrid, López Ricondo como directivo responsable y Bárcenas como entrenador: Aquel destituyó al técnico en la temporada 89-90. Bárcenas arremetió contra él y siguió en el banquillo apoyado por Fernando Utande, superior de López.

Ambos tienen una dilatada trayectoria: López ha ocupado la presidencia de las Federaciones Madrileña y Española y dirigido el balonmano del desaparecido Cajamadrid. Accedió al cargo de presidente de la FEB en las elecciones subsiguientes a la dimisión de Tendero. Encontró un déficit de 222 millones, que ha reducido a 30.

Un histórico

Bárcenas, considerado «padre» del balonmano español por su labor técnica y docente, fue de 1958 al 81 seleccionador nacional (ganó el Mundial B en 1979 y fue 5º en los Moscú–80). Luego entrenó al Cajamadrid (1982-91), ganando una Liga. Además fundó y fue profesor de las escuelas nacionales de entrenadores y árbitros.

Ambos aseguran contar con el apoyo mayoritario de los asambleistas. López Ricondo dice disponer de los 10 árbitros, 20 clubes y 12 presidentes de territoriales. Bárcenas, de los 8 entrenadores, 34 clubes y 5 territoriales. El voto unitario a favor de Bárcenas, decidido a última hora por la Asociación de Jugadores (29 votos), que ve en él al hombre del cambio, puede decantar la elección a su favor.

LOPEZ RICONDO

El presidente espera continuar su trabajo

«Contento en lo económico y satisfecho en lo deportivo

J. R. ■ **Madrid**

Al hacer balance de su gestión, Jesús López Ricondo apunta dos condicionantes: la preparación de los Juegos Olímpicos y los 222 millones de déficit que se encontró.

«En el ámbito deportivo ha habido una actuación aceptable. Cuando llegué había cuatro equipos nacionales y ahora tenemos siete. Todos esperábamos algo más que el quinto puesto en los Juegos Olímpicos pero rechazo el término de fracaso. Desde 1990 el equipo nacional ha tendio una trayectoria ascendente. Además, se ha logrado meter al femenino en el Mundial A. En el aspecto económico hemos reducido el déficit de 222 millones a 30, a amortizar en tres años. Las territoriales y equipos juveniles y femeninos han tenido más subvenciones que nunca. Hemos generado recursos propios para amortizar la deuda. Las subvenciones del CSD y ADO se gastaron en actividades deportivas».

López Ricondo pretende desde ahora trabajar en las siguientes líneas: *«Mejorar sensiblemente la imagen del balonmano. Además, lograr mayor incidencia del deporte base a través de territoriales y comunidades autónomas, y mantener la escrupulosa gestión de recursos.»*

El ex presidente considera que

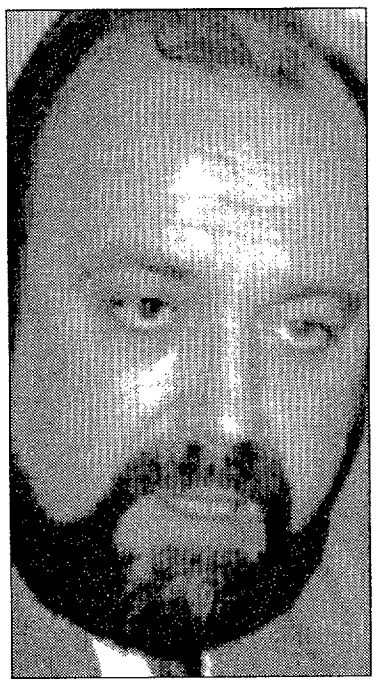

Jesús López Ricondo

la relación con las asociaciones de clubes, jugadores y árbitros *«han sido buena»*, pese a los roces habidos con todos ellos. *«Habrá que escuchar a todos y nos tendrán que decir qué pasos quieren dar»*. Por último, se compromete a respetar el contrato de Javier García Cuesta, hasta su conclusión en junio del 93. *«Luego, hablaremos a ver si a todos conviene su continuidad».*

DOMINGO BARCENAS

El candidato, preocupado por la situación actual

«Promoción de la base y una actuación más eficiente»

J.R. ■ **Madrid**

Domingo Bárcenas intenta una nueva andadura como directivo. Se fundamenta en lo que considera mala situación del balonmano y apunta como dato el descenso en ocho mil fichas en 1992.

Bárcenas admite que su rival ha sido *«buen administrador, pero eso es obligado. Muy distinto es que se haya gestionado bien, porque se han tapado agujeros gracias al CSD y ADO. Yo propugno la contratación de un gerente profesional que genere recursos ajenos a las subvenciones».*

Los puntos sobre los que giraría su acción son: *«Cortar de raiz el estado caótico del deporte de base. Reparar la falta de una política de promoción. Introducir nuevos contenidos y pedagogía en las escuelas de entrenadores y árbitros. Más acercamiento a los distintos estados del balonmano y territoriales y una política abierta y profesional de mejora de imagen del balonmano.»*

Bárcenas ha prodigado los contactos con asociaciones de clubes y jugadores, y defiende *«concederles las atribuciones necesarias, manteniendo la coordinación con la Federación. En el tema del tercer extranjero, ningún presidente de la FEB puede ir contra los intereses del equipo nacional. Es un tema*

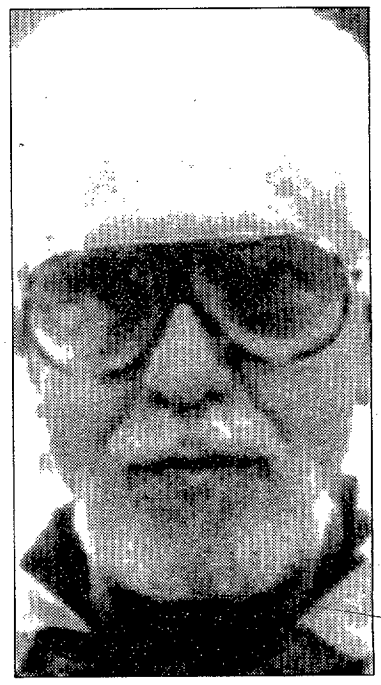

Domingo Bárcenas

que no se debería abordar antes de dos años».

Bárcenas nombraría a Juan de Dios Román director técnico, manteniendo la discreción en torno al cargo de seleccionador, que ocupa García Cuesta. Apunta como posibles miembros de su equipo al presidente de la Catalana, Josep M. Mesalles, como vicepresidente, o al ex jugador Milián de gerente.

ESQUI

Marc Girardelli es el nuevo líder de la Copa del Mundo

AFP ■ **Bad Kleinkircheim**

El austríaco Armin Assinger se impuso en el Supergigante de Bad Kleinkircheim (Austria), puntuable para la Copa del mundo. El gran beneficiado de la carrera, sin embargo, ha sido Marc Girardelli, que acabó en decimotercer lugar, pero consigue los puntos necesarios para pasar a liderar la Copa del Mundo, desbancando a Tomba.

Clasificacion: 1. A. Assinger (AUT), 1:45.60; 2. L. Stock (AUT), 1:45.81; 3. K.A. Aamodt (NOR), 1:46.22; 4. J.E. Thorsen (NOR), 1:46.23; 5. M. Hangl (SUI), 1:46.57. **Copa del Mundo:** 1. M. Girardelli (LUX), 387 puntos; 2. A. Tomba (ITA), 372; 3. Aamodt (NOR), 258; 4. T. Fogdoe 240. **General Super G.:** 1. J.E. Thornsen (NOR), 150; 2. Assinger (AUT), 118; 3. F. Heinzer (SUI), 94.

□ TURF

John Reid negocia con la Cuadra Madrileña. John Reid, el popular jockey irlandés, está en negociaciones con la cuadra Madrileña para montar en los hipódromos españoles. Reid ganador en Epsom este año con Dr. Devious, ha montado para numerosos propietarios y, últimamente, para la cuadra Alborada. El jockey, de vacaciones con su familia, no ha contestado a la oferta realizada por los colores de Lorenzo Sanz. Florentino González continuará siendo el primer jockey de la cuadra Madrileña, y será el entrenador, Román Martín quien designe el caballo que monte Reid.

CARLOS MOYANO ■ Madrid

□ VELA

Ugarte es sexto en la Vuelta al Mundo. Jose Luis Ugarte descendió a la sexta plaza de la Vuelta al Mundo en solitario. El español se vio superado por el gran favorito, el francés Jean Luc Van den Heede.

CLASIFICACION: 1. Gautier (FRA), a 17.753 millas de meta; 2. de Broc (FRA), a 17.990; Fa (HUN), a 18.134; 4. Thomas (GBR), a 18.417... **6. Ugarte, a 18.463.**

□ FOOTBALL

Dallas arrasó a Atlanta y consiguió el título de división. Los Dallas Cowboys vencieron en Atlanta por 17-41, consiguiendo el título de la División Este de la Conferencia Nacional. Es la primera vez desde 1985 que consiguen el título.

ALBERTO CACHO ■ Miami

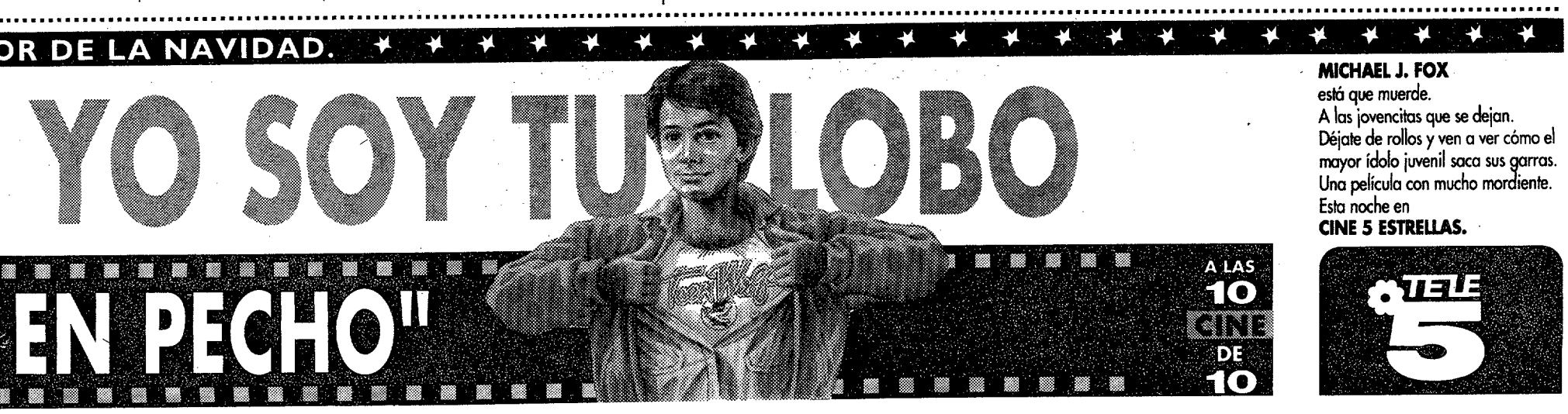

Ayer se confirmó la presencia del vencedor de las dos últimas ediciones de la prueba

Ondoro, por su tercera San Silvestre

■ El africano, vencedor en Llodio, es el actual líder del Grand Prix Mundial IAAF

PEDRO MOLERO ■ **Madrid**

Ya se encuentra en la recta final la San Silvestre vallecana, cuya vigésimoctava edición fue presentada oficialmente anoche a los medios de comunicación, acto del que mañana ofreceremos amplia información. Y aún sin completar totalmente el cartel de participantes, se ha confirmado ya la presencia de un atleta que puede hacer historia en esta carrera vallecana. Nos referimos al keniata Osoro Ondoro.

Y puede pasar a la historia por ganar la carrera en tres años consecutivos. Ya venció en 1990 y 1991, y espera repetir en esta próxima edición lo que sin duda marcaría un hito en la prueba que sería muy difícil de superar. Recordemos que en su primera actuación batió a su compatriota Ibrahim Kinuthia, mientras que el año pasado le escoltaron el portugués Carlos Monteiro y el alavés Martín Fiz.

Un triunfo

En la campaña actual, la mejor actuación la tuvo en Llodio, donde venció con enorme autoridad. Además, ha sido segundo en Alcobendas, cuarto en Mol y quinto en Bolbec. Estos dos últimos le valen para encabezar el Gran Prix mundial de IAAF, que ganó en el 1991.

Señalemos, por último, que Ondoro pertenece a la tribu de los kisii, tiene 25 años, mide 1,68 m., pesa 63 kilos y es oficial de las Fuerzas Armadas en su país. Su mejor clasificación en campeonatos mundiales de cross fue la quinta plaza que logró en Amberes-91, mientras que en pista, su mejor registro en 5.000 metros es de 13:11.77, conseguido el año pasado en la Golden Gala, de Roma.

Eich ganó la San Silvestre de Zurich. El fondista alemán Karsten Eich continúa imbatido en esta temporada y ayer se impuso en la San Silvestre de Zurich, ya que al parecer por aquellas tierras se adelanta la celebración. Eich (25:01), aventajó en un minuto al también alemán Doebler y en 1:15 al keniata Kipkemboi. En la prueba femenina se impuso la campeona olímpica de 10.000, Derartu Tulu, por delante de la maratoniana alemana Katrin Doerre.

ROLANDO LAHERA ■ Berlín

Parte del futuro CAR

El CSD entregó el módulo "invernal"

MANUEL ESTEBAN ■ **Madrid**

El secretario de Estado para el Deporte, Javier Gómez Navarro y el director general de Deportes, Rafael Cortés Elvira, entregaron ayer el módulo para entrenamiento invernal de atletas de élite, construido por el CSD, a José María Odriozola.

Gómez Navarro indicó que esta instalación es el penúltimo paso para la construcción del CAR de Madrid, cuyas obras empezarán en los primeros meses del 93. El próximo objetivo será la construcción de un pabellón con una piscina de 50 metros e instalaciones deportivas para los gimnastas.

Sólo nueve atletas tienen, por el momento, la Beca Olímpica especial

La Federación repartirá más de 200 millones en becas para el 93

La Federación Española ha dado ayer a conocer las condiciones para acceder a las becas federativas durante la temporada de 1993, así como la primera lista de beneficiados de las ayudas.

Hasta el momento, la cantidad invertida asciende a 218.630.000 pesetas, de acuerdo al siguiente reparto: 9 becas olímpicas especiales (3 millones), 15 becas olímpicas A (2,6 millones), 31 becas olímpicas B (2,1 millones), 52 becas internacionales (750.000 pts.), 42 becas nacionales (500.000 pts.), 30 becas promesas (375.000 pts.) y 74 becas junior (220.000 pts.) Como puede verse, el número de beneficiados asciende a 250 (la pasada temporada, en total, fueron 329), pero hay que tener en cuenta que los ahora incluidos son los que cumplieron las condiciones ya durante 1992, con lo que la cifra, presumiblemente, debe aumentar.

Cantidad variable

También la cantidad a percibir es variable, por cuanto si el futuro plan ADO 96 aceptase las pretensiones de la RFEA, que pretende que el atletismo tenga un trato preferencial, o bien el organismo federativo llegase a un acuerdo de patrocinio de las selecciones con alguna de las empresas interesadas en ello.

Cabe destacar que los atletas con beca olímpica sólo tienen asegurado percibir el 60 % de la cantidad estipulada, debiendo ganarse el 40 % restante en función a su actuación en una serie de competiciones señaladas por la RFEA.

LOS MEJOR PAGADOS

FERMIN CACHO: Beca Olímpica Especial
JAVIER GARCIA CHICO: Olímpica Especial
VALENTIN MASSANA: Olímpica Especial
ANTONIO PEÑALVER: Olímpica Especial
DANIEL PLAZA: Beca Olímpica Especial
MAYTE ZUÑIGA: Beca Olímpica Especial
ABEL ANTON: Beca Olímpica A
JOSE ARCONADA: Beca Olímpica A
JAIME BARROSO: Beca Olímpica A
CAYETANO CORNET: Beca Olímpica A
JESUS A. GARCIA: Beca Olímpica A
DIEGO GARCIA: Beca Olímpica A
L. J. y JOSE L. GONZALEZ: Olímpica A
ANGEL HERNANDEZ: Beca Olímpica A
JORDI LLOPART: Beca Olímpica A
JOSE MARIN: Beca Olímpica A
SANDRA MYERS: Beca Olímpica A
ARTURO ORTIZ: Beca Olímpica A
MANUEL PANCORBO: Beca Olímpica A
MIGUEL A. PRIETO: Beca Olímpica A
PERE ARCO: Beca Olímpica B
GUSTAVO A. BECKER: Beca Olímpica B
JAVIER BRUNET: Beca Olímpica B
ALVARO BURRELL: Beca Olímpica B
EMILIA CANO: Beca Olímpica B
ANTONIO CORGOS: Beca Olímpica B
M. CRUZ DIAZ: Beca Olímpica B
ESTELA ESTEVEZ: Beca Olímpica B
ALEJANDRO GOMEZ: Beca Olímpica B
ENCARNA GRANADOS: Beca Olímpica B
F. JAVIER GUERRA: Beca Olímpica B
ALBERTO JUZDADO: Beca Olímpica B
M.J. MARDOMINGO: Beca Olímpica B
DANIEL MARTI: Beca Olímpica B
MANUEL y DAVID MARTINEZ: Olímpica B
JULIA MERINO: Beca Olímpica B
SANTIAGO MORENO: Beca Olímpica B
JESUS OLIVAN: Beca Olímpica B
CONCHI PAREDES: Beca Olímpica B
ANTONIO PEÑA: Beca Olímpica B
ROCIO RIOS: Beca Olímpica B
VICTOR ROJAS: Beca Olímpica B
ALBERTO RUIZ: Beca Olímpica B
CARLOS SALA: Beca Olímpica B
OLGA SANCHEZ: Beca Olímpica B
ANTONIO SERRANO: Beca Olímpica B
JULIAN SOTELO: Beca Olímpica B
TOMAS DE TERESA: Beca Olímpica B
CARLOS DE LA TORRE: Beca Olímpica B
JUAN JESUS TRAPERO: Beca Olímpica B

Junghans, con la San Silvestre

Relojes Junghans, uno de los tradicionales «compañeros» de la San Silvestre Vallecana, acude un año más a la cita. Para ellos *«son ya muchos años vinculados a la San Silvestre y esperamos estar unidos durante mucho tiempo»*. En la imagen, momento de la firma del acuerdo entre Relojes Junghans, José Jesús López, director comercial de MARCA, y Antonio Sabugueiro, presidente de la A.D. San Silvestre.

XXVIII SAN SILVESTRE VALLECANA INTERNACIONAL

Gran Premio
Organizada por la A. D. San Silvestre Vallecana y por el Rayo Vallecano

CAJA DE MADRID
con la colaboración de
MARCA

Colabora
COMUNIDAD AUTONOMA DE MADRID
CONSEJO SUPERIOR DE DEPORTES
INSTITUTO MUNICIPAL DE DEPORTES

PATROCINIO DE EQUIPOS

RELOJES JUNGHANS - Equipo Alemán
RODAS - NISSAN - Equipo Inglés
SCHWEPPES - Equipo Keniata

TENIS

Junto a Arrese, Bruguera, Pato Clavet, Costa..

Lendl y Agassi serán las estrellas del Conde de Godó

F.M.C. ■ **Madrid**

Andrea Agassi e Ivan Lendl serán las principales atracciones de la próxima edición del Torneo Conde de Godó. Junto a los dos tenistas americanos participarán entre otros los españoles Jordi Arrese, Pato Clavet, Carlos Costa y Sergi Bruguera. En cuanto al cartel extranjero se ha confirmado la presencia de Medvedev, Santoro, Mancini y Davin, entre otros.

En la lista publicada por la ATP no aparecen ni Emilio Sánchez Vicario ni Sergio Casal, aunque todo parece indicar que no habrá problemas para que ambos tenistas estén presentes en el prestigioso torneo barcelonés.

Buen papel español en la Orange Bowl. Muy buen papel están realizando los tenistas españoles en la Orange Bowl (Miami). En la competición junior masculina, cinco de los seis representantes españoles pasaron de fase. A. Costa superó por 6-1 y 6-1 a Campos (MEX); F. Mantilla, por 7-6, 2-6 y 6-3 a Silfu (RUM), y D. Caballero por 6-2 y 6-1 a Alenda (ARG). R. Carretero venció por 6-3 y 6-3 a Kroll (NOR), y D. Hernández por 6-1 y 6-2 a Schurhiesen (EE.UU). Sólo cayó J. Marín, por 2-6, 6-4 y 4-6 ante Iwabuchi (JAP).

También pasaron todas nuestras representantes en junior femenina. C. Torrens derrotó 6-2 y 6-1 a Lobasarhvili (GEO); E. Jiménez, 6-2 y 6-2 a Benítez (PAR), y E. Bottini, por 7-5 y 6-3. En las competiciones sub-16 G. Blanco pasó a la segunda ronda en el cuadro masculino tras vencer 7-6 y 6-2 a Benhason (FRA), al igual que J. Díaz, por 6-1 y 6-4 ante Gimelstob (EE.UU). En la femenina, V. Castellano ya está en octavos tras vencer por 6-0 y 6-3 a Fredenberg (EE.UU).

JAVIER GOMEZ NAVARRO volvió a reiterar ayer su intención de abandonar el cargo

«En 1993 habrá nuevo Secretario de Estado»

MANUEL ESTEBAN ■ **Madrid**

Ayer Javier Gómez Navarro, acompañado por Rafael Cortés Elvira y todo su estado mayor del Consejo Superior de Deportes, realizó la comida navideña ante los medios de información. En el trancurso de este acto, el propio Secretario de Estado para el Deporte volvió a insistir en su intención de dejar el cargo tras las próximas elecciones generales: *«Esta va a ser mi última comida de Navidad. Yo ya en el próximo mes de enero cumpliré seis años desde que llegué al cargo. Mi intención es dejar el mismo cuando se celebren las elecciones generales. Al parecer las mismas se pueden celebrar en octubre, con lo cual espero que para diciembre ya haya nombrado el gobierno un nuevo secretario de Estado».*

En cuanto a su valoración de lo acontecido en 1992, indicó que *«ha sido un año fantástico. Los Juegos Olímpicos han sido la culminación de todos los sueños de nuestro deporte. Estoy convencido de que para Atlanta–96 podemos seguir en la misma línea e incluso soy optimista y quizá pudiéramos aumentar las medallas».*

■ *«1992 ha sido un año fantástico; los Juegos Olímpicos han sido la culminación de todos los sueños de nuestro deporte»*

■ *«Para Atlanta podemos seguir en la misma línea e incluso quizá pudiéramos aumentar las medallas»*

Pero habrá superávit

El Estado debe aún 3.000 millones de pesetas al COOB'92

GERARDO RIQUELME ■ **Madrid**

Ayer tuvo lugar la asamblea ordinaria del Comité Olímpico Español. En la reunión se hizo público el balance olímpico de 1992 y se presentaron los presupuestos para 1993, cifrados en 454 millones.

El COOB aún está pendiente de recibir casi 4.500 millones de pesetas que distintas instituciones le adeudan. De esta cantidad casi dos terceras partes pertenece a la Administración, que ante la falta de liquidez existente aún no puede hacer frente al pago de estas deudas. Sin embargo, el presidente del COE, Carlos Ferrer Salat, manifestó que *«va por buen camino y todo apunta a que se solucionará».*

Por otra parte, Ferrer Salat cifró el superávit del COOB en los Juegos en unos 300 millones de pesetas y afirmó que *«la imagen en general de España ante el Mundo se ha mejorado tras los Juegos».*

En otro orden de cosas se estimó el déficit del ADO en unos 150 millones de pesetas. Respecto al ADO'96 se confirmó que va a seguir existiendo aunque de forma más moderada y que Kelme seguirá patrocinando al equipo olímpico.

☐ HOCKEY SOBRE HIELO

La Liga sigue de color donostiarra. El Jaca venció 18-4 al Gasteiz y el Txuri Urdin al GEL Puigcerdá por 7-4. Estos resultados aumentan la tensión del definitivo choque que jacetanos y donostiarras tendrán que jugar el 9 de enero donde una victoria del Txuri les daría prácticamente el título.

CLASIFICACION

1. Hamman Txuri, 16 puntos; 2. CAI Jaca, 13; 3. GEL Puigcerdá La Molina, 10; 4. F.C. Barcelona, 5; 5. C.H. Gasteiz, 0.

☐ TIRO OLIMPICO

De Mesa, nuevo presidente de la Federación Española. Rodrigo de Mesa se convirtió en el nuevo presidente de la Federación Española al conseguir 35 votos más que José Mª Pigrau.

☐ CAZA

Andrade, reelegido presidente de la FEC. Manuel Andrade fue el único candidato que se presentó a estas elecciones.

LAS CUENTAS CLARAS

SU COCHE A PRECIO CERRADO

Año 91

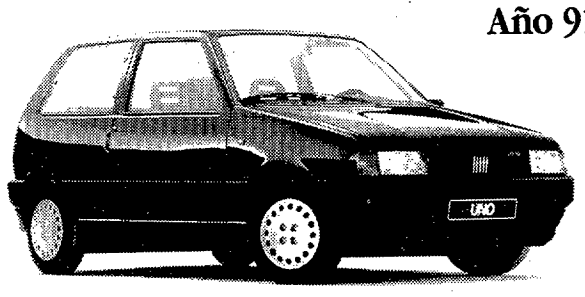

FIAT UNO 45 3P B

695.000 PESETAS

Año 91

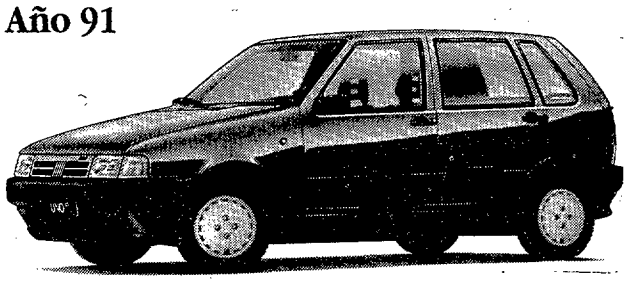

FIAT UNO 60 5P

795.000 PESETAS

- Coches de Compañía con muy pocos kilómetros
- PRECIOS CERRADOS, INCLUIDOS I.V.A., TRANSPORTE Y TRANSFERENCIA
- Modelos Fiat años 92/91
- Financiación a su medida hasta 60 meses
- Garantía 12 meses Sistema Usado Seguro

FIAT

Sistema Usado Seguro

CON LA GARANTIA DE LA RED OFICIAL DE CONCESIONARIOS FIAT

ALCALA DE HENARES
LIDERCAR DOS MIL, S.A.
Vía Complutense, 107
Daoiz y Velarde, 12

ALCORCON
EXIMBO, S.A.
Ctra. Alcorcón-Leganés, Km.1,700
Pº de Castilla, 1 Pº de Madrid,s/n

BARAJAS
R. AUTO HISPANIA, S.A.
Ctra. de Barcelona, Km. 11,300

COLLADO VILLALBA
REPARAUTO MOTOR, S.A.
Antigua Ctra. de La Coruña, Km 40

GETAFE
LORENZO SALCEDO, S.A.
Ctra. de Toledo, Km. 14,500

GUADALALAJARA
AUTOTRES, S.A.
Francisco Artico 16

MADRID
AUFISA
Autopista Valencia, Km. 8
Rcial. Sta. Eugenia
Avda. Dr. García Tapia, 133

HIPERAUTO MOTOR, S.A.
Ayala, 64
Francisco Silvela, 35

RAMARGO, S.A.
Oca, 28
Rafael Finat, 2
Avda. de Aviación, 111

R. AUTO HISPANIA, S.A.
Paseo de la Habana, 74

TALLERES CONCHA ESPINA, S.A.
Santa Rita, 12 y 14
Suero de Quiñones 11

MOSTOLES
ASCAUTO, S.A.
Avda. de Portugal, 6

S. SEBASTIAN DE LOS REYES
AUTOAN, S.A.
Ctra. N-1, Km. 18,300.
(Manzanos,1)
Mayor, 26. (Bilbao, 1)

TOLEDO
Talavera de la Reina
AUTOMOCION MACHUCA, S.A.
Plaza de los Tinajones 1 y 2

TORREJON DE ARDOZ
AUTOMOVILES CARNICER, S.A.
Avda. de la Constitución, 114
Madrid, 12

EL EQUIPO, QUE TENDRA SU SEDE EN ESPAÑA, SE PRESENTO OFICIALMENTE EN BARCELONA

Bravo F1 arranca con fuerza

■ La escuadra dispone de un presupuesto de 2.200 millones de pesetas, cubierto por una firma multinacional

■ El compañero de Gené será, con total seguridad, un piloto italiano: Ivan Capelli o Andrea de Cesaris

JOSEP MARIA BOSCH ■ **Barcelona**

El equipo español Bravo F-1 se presentó ayer formalmente en Barcelona. Jaime Magrans, gerente del equipo, señaló, en líneas generales, el organigrama de Bravo: *«Nuestro equipo tiene cerrado totalmente el tema del patrocinador. Disponemos de un presupuesto de 2.200 millones de pesetas, siendo una firma multinacional extranjera, con intereses en España, la que cubre casi la totalidad del presupuesto. El contrato es de un año con opción a dos más».*

Sobre los pilotos y motores, Magrans añadió: *«Los propulsores son Judd, y la misma marca se encargará de mantenerlos y evolucionarlos. Uno de los pilotos es Jordi Gené, mientras que el otro será, con seguridad, un italiano —Capelli o De Cesaris—».* El gerente informó que los ingenieros serán *«Corbett y Nelson, que se encargarán, a su vez, de "entrenar" al resto de personal español de la escuadra».*

Nick Wirth, propietario de Simtek Research, presentó una maqueta a escala 1/4 del monoplaza Bravo S 931 que, siguiendo las últimas tendencias de diseño, dispone de un frontal elevado y con su parte superior plana. Al respecto, Wirth señaló: *«Con el S 931 hemos tratado de concebir un monoplaza simple en su mantenimiento y eficaz, ya que tenemos muy presente que no dispondremos de mucho tiempo para realizar pruebas antes de iniciarse el campeonato. Nuestro deseo es disponer de un coche que no resulte extremadamente complicado en su puesta a punto».*

El S 931 no dispondrá de muchas de las opciones para las que ha sido presentado por falta de tiempo. Según Wirth: *«En la primera prueba dispondremos del sistema ABS y del control de tracción, pero el cambio semiautomático y las suspensiones activas deberán esperar a que el Mundial llegue a Europa».*

Por último, el señor Arnau, vicepresidente de la Federación Española, indicó que apoyarán la iniciativa de Bravo a tenor *«de la seriedad mostrada por el equipo».*

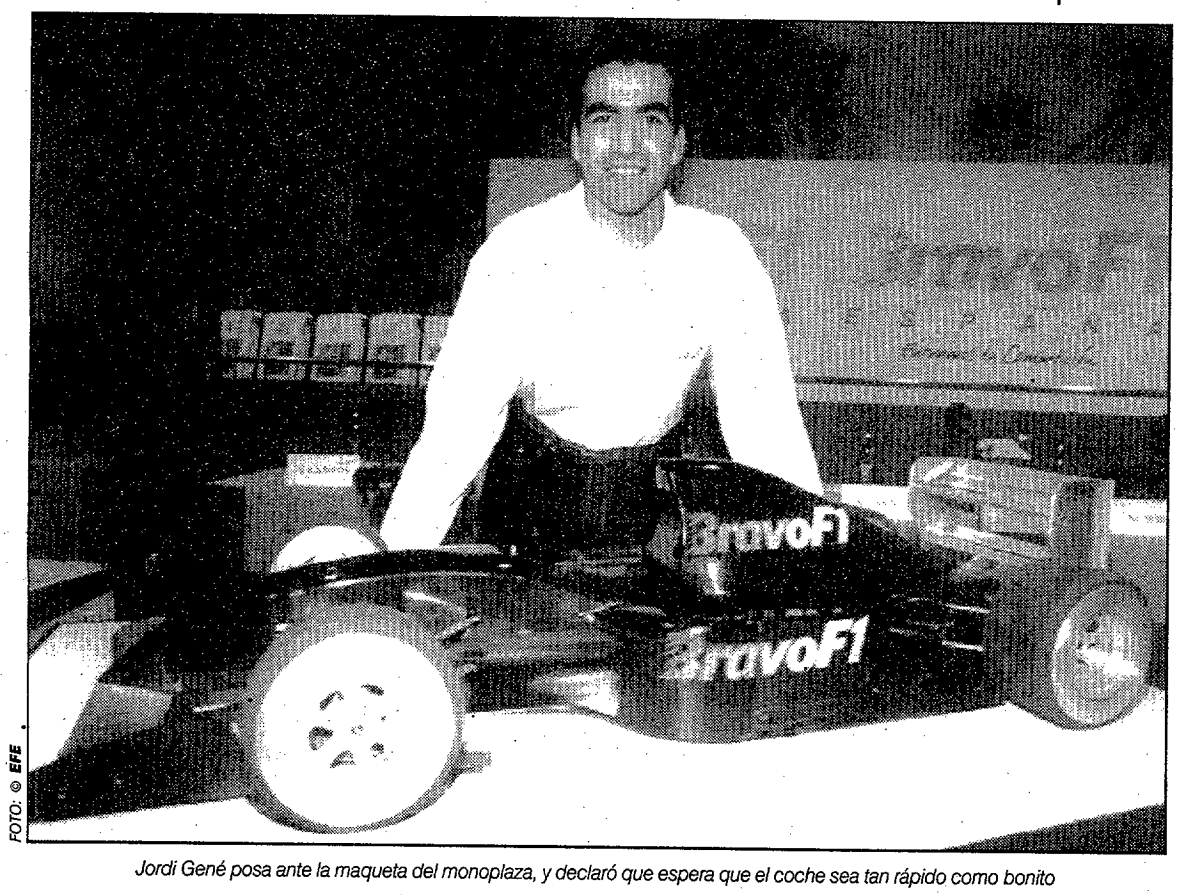

FOTO: © EFE

Jordi Gené posa ante la maqueta del monoplaza, y declaró que espera que el coche sea tan rápido como bonito

Aunque la firma petrolera decidió no apoyarle

Repsol intenta no dejar en la estacada a Carlos Cardús

JESUS BENITEZ ■ **Jerez**

Difícil se le presenta el panorama al piloto español Carlos Cardús con su patrocinador principal, la firma petrolera Repsol. Un portavoz del departamento de competición de esta compañía informó ayer a MARCA que *«el Consejo de Administración no aprobó la semana pasada el apoyo económico para Cardús cara a la próxima temporada del Mundial de 250 c.c. Pese a todo, pueden producirse cambios y vamos a intentar ayudarle de alguna forma».*

Según esta misma fuenta, la solución podría llegar *«mediante un acuerdo comercial con Honda, aunque no sabremos si saldrá adelante. Aún pueden producirse cambios, todos los procesos de cierre de patrocinios están sujetos a ellos».*

Repsol sí ha dado el visto bueno *«para estar presente en la escudería de Sito Pons, aunque su presencia será menor que la de Marlboro»,* indicaron, por último, desde el departamento de competición de Repsol.

El alemán rodará con las nuevas Yamaha 250

Jochen Schmid se entrenará en Jerez la próxima semana

J. B. ■ **Madrid**

La escudería JT Racing, que tiene como piloto al alemán Jochen Schmid, iniciará el próximo lunes unas intensas sesiones de ensayos en el circuito de Jerez. En principio está previsto que el piloto germano, de 29 años, ponga en acción las nuvas Yamaha 250 con las que participará en la próxima edición del Mundial del "cuarto de litro".

Estas serán las primera pruebas con el nuevo material que ha producido la marca japonesa, centrándose las pruebas en todo tipo de estudio sobre el comportamiento de la moto. Schmid, que logró el año pasado la séptima posición en la clasificación general, culminará sus ensayos el día 30.

Presentación del equipo Suzuki España Off Road. Ayer se presentó en el Palacio de los Deportes de Madrid el equipo Suzuki España Off Road, que tomará parte en la decimoquinta edición del Rallye París-Dakar con Juan Hernández y Agustín Fernández como pilotos.

Rallye París-Dakar

Sólo se han inscrito 159 participantes

AFP ■ **París**

La decimoquinta edición del Rallye París-Dakar reunirá el próximo 1 de enero en París a un total de 159 equipos participantes. Con 48 motos, 66 automóviles y 45 camiones inscritos hasta la fecha, esta es la edición que cuenta con menor número de equipos desde que se creó el 26 de diciembre de 1978. En aquella ocasión, Thierry Sabine, organizador de la carrera, había reunido 170 autos y motos.

El récord de participantes data de 1988, cuando se presentaron 603 escuadras (183 motos, 311 automóviles y 109 camiones).

GRUPO MEGA, S. A.

En Junta General Universal y Extraordinaria, celebrada el día 18 de diciembre de 1992, se acordó, por unanimidad:

1. Trasladar el domicilio social de la Sociedad a Valencia, calle Maestro Palau, número 9.
2. Modificar el objeto social, que en lo sucesivo estará constituido por «el comercio al por mayor y menor de muebles, electrodomésticos y artículos de equipamiento del hogar, incluida la reforma de vivienda, así como toda clase de accesorios para los mismos, nacionales e importados; el asesoramiento y formación y la intermediación en la misma clase de bienes que comercialice. La participación en otras sociedades de idéntico o análogo objeto social».

Gandía, a 18 de diciembre de 1992

TRIBUNAL DE DEFENSA DE LA COMPETENCIA

Expediente 321/92

En el expediente 321/92, tramitado en este Tribunal como consecuencia del instruido por el Servicio de Defensa de la Competencia con el número 808/92, el Pleno del Tribunal de Defensa de la Competencia dictó Resolución, con fecha 27 de noviembre de 1992, en cuya parte dispositiva se acordó:

"**Primero.**–Declarar que en el presente expediente ha quedado acreditada la realización de un acto contrario a la libre competencia, consistente en la emanación y difusión de una circular por la que la Asociación Española del Mercado de Valores recomendaba la fijación de las comisiones de los servicios de intermediación en el Mercado de Valores español.

Segundo.–Imponer a dicha Asociación una multa de nueve millones de pesetas.

Tercero.–De acuerdo con lo dispuesto en el artículo 46.5 de la Ley de Defensa de la Competencia, la parte dispositiva de esta Resolución se publicará en el «B.O.E.» y en dos diarios de ámbito nacional, corriendo dicha publicación a cargo de la Asociación Española del Mercado de Valores."

Lo que se inserta en el Diario MARCA, en cumplimiento de lo dispuesto en el artículo 46.5 de la Ley 16/1989, de 17 de julio, de Defensa de la Competencia.

JUNTA GENERAL EXTRAORDINARIA DE ACCIONISTAS

Por acuerdo del Consejo de Administración de la Sociedad, adoptado, por unanimidad, en su sesión de 17 de diciembre de 1992, se convoca a los señores Accionistas a Junta General Extraordinaria, a celebrar el día 8 de enero de 1993, a las 12,00 horas, en el domicilio social de **PROTECCION Y CUSTODIA, S. A.,** sito en la calle Corazón de María, número 21, de Madrid, en primera convocatoria, y si fuera necesario, en segunda convocatoria, al día siguiente, 9 de enero, en el mismo lugar y hora, con el siguiente

ORDEN DEL DIA:

1.º Modificación de los Estatutos Sociales de Protección y Custodia, S. A., a efectos de que el Consejo de Administración pueda prestar garantías a terceros.
2.º Ruegos y preguntas.
3.º Lectura y aprobación, en su caso, del acta de la Junta.

A los efectos de lo dispuesto en la Ley de Sociedades Anónimas, se hace consta el derecho que corresponde a todos los Accionistas a examinar en el domicilio social el texto íntegro de las propuestas del Consejo de Administración a la Junta General Extraordinaria de Accionistas y del informe sobre las mismas, así como el de pedir la entrega o el envío gratuito de dichos documentos.

En Madrid, a 17 de diciembre de 1992.
EL PRESIDENTE DEL CONSEJO DE ADMINISTRACION

SALAPEÑA, S.A.

CAMBIO DE OBJETO SOCIAL

Con motivo de la adaptación de Estatutos de La Sociedad a la nueva Ley de Sociedades Anónimas, el objeto social, en adelante quedará redactado como sigue:

"Artículo 2º.- La Sociedad tendrá por objeto: Adquisición y venta de toda clase de bienes inmuebles, así como su explotación en forma de arriendo.
Adquisición y venta de toda clase de vehículos y accesorios.
La adquisición y venta de acciones y obligaciones.
Importación y exportación de artículos, productos o maquinaria.
Tales actividades podrán ser desarrolladas por la Sociedad, bien en forma directa o bien como participación en otras sociedades de objeto idéntico o análogo.
Quedan excluídas todas aquellas actividades para cuyo ejercicio la Ley exija requisitos especiales que no queden cumplidos por esta Sociedad."

CAPS IBERICA DE SERVICIOS, S. A.

Por acuerdo de la Junta General Extraordinaria y Universal de Accionistas, celebrada el día 14 de diciembre de 1992, se anuncia la disolución y liquidación de la Compañía, con arreglo al siguiente Balance final de liquidación:

ACTIVO	
Accionistas por desembolsos no exigidos	7.000.000
Inmovilizaciones materiales	303.550
Tesorería	1.831
TOTAL ACTIVO	7.305.381
PASIVO	
Capital suscrito	10.000.000
Resultados ejercicios anteriores	(721.028)
Resultado del ejercicio anterior	(1.973.591)
TOTAL PASIVO	7.305.381

Madrid, a 15 de diciembre de 1992.
EL PRESIDENTE

HOY DA COMIENZO EL "IV MEMORIAL FERNANDO MARTIN" SIN HABER SIDO PRESENTADO A LA PRENSA

XXVIII TORNEO DE NAVIDAD

REAL MADRID-CIBONA (19,00 h.) (La 2)

El conjunto de Clifford Luyk se estrena en su Torneo ante el equipo croata del Cibona. Radulovic ha cogido el testigo de líder que dejó Drazen Petrovic cuando se marchó de Zagreb y, pese a haber salido recientemente de una lesión, jugará hoy

■ Ya se enfrentó al conjunto croata esta temporada, en el Torneo de Palencia, y ganó sin Sabonis

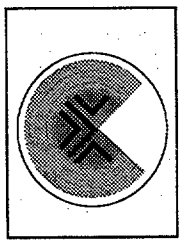

■ Aza Petrovic podrá contar con Radulovic en el perímetro para equilibrar su juego interior y exterior

ESTUDIANTES-MACCABI (17,15 h.)

El choque entre colegiales e israelíes levanta el telón del trofeo esta tarde. Ninguno de los dos equipos pasa por su mejor momento de forma, pero seguro que a los hombres de Miguel Angel Martín les viene bien el choque para asentar su nivel europeo

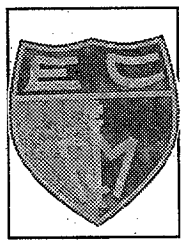

■ Los colegiales no participaban en el trofeo de su rival desde 1975 y ésta será su cuarta presencia

■ Las presiones de la prensa israelí acosan al equipo hasta en España y Jamchy llegó lesionado

En su última participación, con la URSS en 1984, rompió espectacularmente el tablero

Sabonis vuelve ocho años después

■ Los madridistas estrenan nueva ropa de juego

JAVIER PEREZ ■ **Madrid**

Fue el 26 de diciembre de 1984. El Real Madrid y la selección de la URSS estaban jugando la final del Torneo de Navidad. Faltaban sólo dos minutos para el término del partido y los rusos ya habían ganado el partido, 78-92. Un jovencísimo jugador soviético de 20 años y 2,17 metros se fue hacia la canasta madridista y rompió el tablero en un tremendo machaque, que seguro recordarán aquellos que vieron el encuentro. El partido se acabó así dos minutos antes de lo previsto y desde aquella fecha, Sabonis no volvió a pisar Madrid durante las fiestas navideñas para jugar el tradicional Torneo.

El lituano llevó a su selección al triunfo en el trofeo en 1984, con sus 25 puntos de media, y probablemente haga lo mismo con el Real Madrid en esta nueva edición.

Esta, la de 1992, se va a caracterizar por los regresos, ya que Estudiantes vuelve al torneo de su máximo rival 17 años después, para cumplir así su cuarta participación en 28 ediciones.

Los colegiales no jugaban el trofeo blanco desde 1975, año en que quedaron últimos, y esta vez, son las estrellas invitadas, y máxima, por no decir única, atracción.

Los organizadores del Torneo se encontraron con numerosos problemas a la hora de preparar el mismo. Desde la confección del cartel de equipos, pasando por temas económicos, a dimes y diretes con Dorna, el Torneo de Navidad estuvo a punto de suspenderse, y de hecho ni tan siquiera ha sido presentado a los medios de comunicación, algo que hubiera sido impensable años atrás.

Nueva vestimenta

Así que, en resumen, el evento ha quedado devaluado, con el relleno del Maccabi en horas bajas y el Cibona sin el morbo de años atrás. Prácticamente se puede resumir en el Real Madrid-Estudiantes del último día y con pocos alicientes, aunque esos pocos, como el posible regreso de Antonio Martín, sean bastante interesantes.

Por ejemplo, el Madrid aprovechará la ocasión para estrenar también su nueva ropa de juego. Hacía tres temporadas que los madridistas llevaban el mismo tipo de uniforme, y eso ya lo han solucionado los responsables blancos. Con motivo de su torneo, los hombres de Luyk irán de estreno, enfrentándose en el primer choque a la Cibona, que hace su debut en el Trofeo.

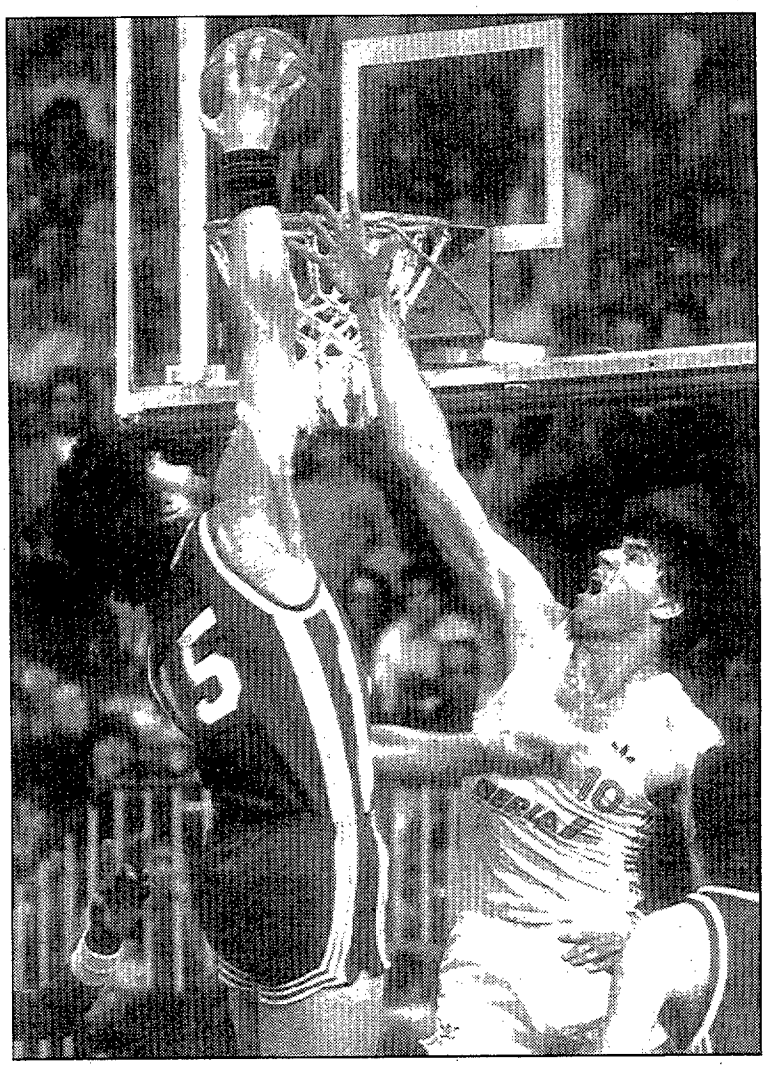

Arvidas Sabonis, ante Fernando Martín, en el último Torneo de Navidad que jugó (1984)

El Maccabi llegó ayer

Jamchy viajó con una lesión en un dedo de la mano

EDUARDO HOLENDER ■ **Tel Aviv**

Ayer por la tarde llegó el Maccabi a Madrid y lo hizo con Jamchy lesionado. El escolta recibió un fuerte golpe en un dedo de la mano, y aterrizó en España con la recomendación del médico de descansar una semana. Aún no se sabe si jugará el Torneo, pero es probable que no lo haga.

Mientras tanto, Nadav Enfeld es hoy en día el jugador más importante del Maccabi. Su disciplina táctica, aplicada en ataque desde el improvisado puesto de base, disimula las carencias colectivas del conjunto israelí. *«No hay alternativa, por lo tanto el técnico me ha propuesto jugar de base y lo he aceptado. No es lo ideal, pero a falta de soluciones no me ha quedado otra cosa que aceptarlo y tratar de hacerlo lo mejor posible.»*

–Las últimas actuaciones de su equipo han sido vergonzosas.

–Esperemos que el Torneo de Navidad nos ayude a trabajar sin presiones de la prensa, como venimos soportando, y a conocernos mejor. Tenemos problemas tanto en el juego exterior como bajo los tableros, pero este es el equipo que quedará hasta fin de temporada así que con lo que hay tendremos que arreglarnos.

Seguir luchando

–¿La Liga Europea es ya historia para el Maccabi?

–Mientras haya posibilidades, aunque sean teóricas, seguiremos luchando. Estamos en un grupo muy difícil, en el que todos pueden ganar a todos y ahora nos esperan cuatro encuentros críticos. Si no logramos una victoria renunciaríamos definitivamente a la Copa de Europa.

–¿Qué significa el Torneo de Navidad del Madrid?.

–Es sin duda un torneo de primer nivel europeo. Jugar frente al Madrid este año es un gran desafío. Sin duda son los favoritos de Europa este año.

Fue una de las primeras opciones pensada por los organizadores para el trofeo

Croacia no aceptó la oferta madridista

J. P. ■ **Madrid**

Los organizadores del Torneo no tuvieron mucha suerte en la confección del cartel del mismo. Tardaron mucho en encontrar rivales de entidad suficiente para hacer atractivo el Trofeo navideño.

Una de las opciones más interesantes en principio fue la selección de Croacia, medalla de plata en los Juegos Olímpicos de Barcelona. Los croatas habrían llamado considerablemente la atención del público madrileño, pese a que alguna de sus estrellas no hubiera podido acudir a la cita, como Drazen Petrovic, por ejemplo.

Pero el Real Madrid se quedó sin Croacia en su Torneo, ya que fue imposible llegar a un acuerdo para reunir a los jugadores más importantes y traerlos a España, en unas fechas que todo el mundo desea pasar en familia.

Precisamente viene a cuento el no de los croatas a su presencia en esta edición del Torneo porque el año pasado sucedió al revés.

Al revés en el 91

Croacia, inmersa en una cruenta guerra, quería promocionarse baloncestísticamente hablando y se ofreció al club blanco y a los organizadores para participar en el trofeo. Pero la situación bélica en la antigua Yugoslavia aconsejó al Real Madrid no aceptar el ofrecimiento de los balcánicos.

Así que los aficionados madrileños se quedarán sin volver a presenciar un Torneo como el de años atrás, que contaba con selecciones como la Unión Soviética.

El privilegio de verlo desde su casa

La semana se presenta muy completa para los buenos aficionados al baloncesto. El principal protagonista es el Palacio de los Deportes de la Comunidad Autónoma de Madrid, y por él irán pasando equipos de gran "etiqueta". Lo mejor de todo es que los partidos más relevantes serán retransmitidos por La 2. Nosotros les ofrecemos las pautas necesarias para que usted, cuando presione el botón de su televisor, ni siquiera se dé cuenta cómo es de sencillo cubrir todos estos encuentros.

LOS ANFITRIONES

REAL MADRID

ESTUDIANTES

Se enfrentan el **viernes 25**, a partir de las **19,00** horas, en lo que puede ser el encuentro que decida la clasificación final del Torneo de Navidad. Entre aficionados que asistan al campo y la audiencia televisiva, se espera un récord absoluto.

La revancha, de nuevo, con La 2 en directo, es el **domingo 27** del presente mes. Estudiantes y Real Madrid, a partir de las **13,00** horas disputan el encuentro correspondiente a la Liga ACB.

Los partidos que se disputan a las 19,00 horas son los que podremos ver , en directo. La jornada comienza a las 17,15 horas, pero estos encuentros no son retransmitidos.

LOS HUESPEDES

Los invitados o huéspedes, Maccabi y Cibona, de la fiesta del baloncesto en Madrid, serán los que se enfrenten en la última jornada del Torneo, antes del "derby" madrileño.

El Maccabi, un equipo clásico y con solera por estas fechas navideñas, podremos verlo el **jueves 24**, en el partido que le enfrenta al Real Madrid (**19,00** horas).

La Cibona será objeto de estudio, el **miércoles 23**, también frente al Real Madrid (**19,00** horas).

Aquellos partidos que no se televisen serán ofrecidos en un breve resumen, al comienzo del partido de las **19,00** horas o bien en el descanso.

MACCABI

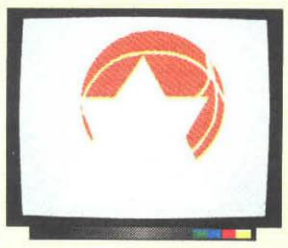

CIBONA

El comentarista durante todo el Torneo será Nacho Calvo

A pie de cancha las entrevistas correrán a cargo de Esperanza Solano

(*) Cámara en grada central

1 Cámara de comentaristas

Posicionada en el lugar donde los periodistas narran las incidencias del partido. Recoge los comentarios de los especialistas que acompañan a los informadores.

2 Plano master

Ofrece una panorámica general del juego y desarrollo del encuentro. Su objetivo no es ofrecer la jugada centrada en un sólo jugador sino en la totalidad del equipo.

3 Cámara de canasta

La espectacularidad del juego se produce bajo canasta. Los "mates", tapones, entradas inverosímiles... son las acciones que plasma esta cámara.

4 Cámara de pista

Declaraciones, protagonistas del partido y entrevistas corren a cargo de esta cámara. Su movilidad permite que el periodista pueda elaborar su información dentro del pasillo de vestuarios o en el mismo parquet del Palacio de los Deportes.

Unidad móvil

Todo este complejo sistema operativo de cámaras tiene que estar controlado desde las unidades móviles, situdas a las afueras del Palacio de los Deportes de Madrid, para avisar a los comentaristas y subsanar cualquier posible error en la retransmisión que se realiza en directo.

Fuente: TVE Textos: Ulises Sánchez-Flor

TAL Y COMO ESTABA PREVISTO, Y POR EXPRESO DESEO DEL JUGADOR, EL PIVOT PODRIA REAPARECER

Martín vuelve a vestirse de blanco

■ Saltará a la cancha como todos sus compañeros, aunque no es seguro que participe en alguno de los tres encuentros

■ El quiere jugar en el «Memorial» a su hermano y Luyk, dependiendo de las circunstancias concretas, podría sacarle

Antonio Martín puede reaparecer en el Torneo de Navidad. Siete meses después, el pívot se vestirá de corto con el resto de sus compañeros, y dependiendo de las circunstancias y del propio Martín, Clifford Luyk podría darle algún minuto de juego en alguno de los tres partidos que disputarán los blancos.

Martín desea participar en el «Memorial» de su hermano, ya que, según sus propias palabras, *«no me gusta perderme ni uno»*. Por ello, el jugador se cambiará y, dado que lleva ya más de una semana entrenándose con el equipo con casi total normalidad, el técnico puede volverse al banquillo en el transcurso del Torneo y darle al pívot internacional la orden más esperada por muchos miembros de la familia madridista durante los últimos meses: *«Antonio, a jugar»*.

FOTO: © JORGE FERNANDEZ

Las esperanzas de Estudiantes, en las manos de Azofra

Nacho Azofra guarda en sus manos muchas de las esperanzas de Estudiantes de recuperar su forma y dejar atrás el bache que ahora mismo atraviesa.

La lesión del base colegial acabó por minar al equipo y, a pesar de que Nacho todavía no está al ciento por ciento, podrá jugar este Torneo y ser una baza fundamental para los del Ramiro. Las ganas de derrotar al Real Madrid, en su propio trofeo y en su casa, pueden hacer milagros.

FOTO: © JORGE FERNANDEZ

Radulovic tratará de brillar lo más posible en Madrid

El Cibona viene a jugar este Torneo por motivos económicos, y sus jugadores así lo reconocen. Sin embargo, para alguno de ellos puede ser el escaparate definitivo para encontrar un equipo en España.

La estrella croata, Radulovic, recién salido de una lesión, tendrá la posibilidad de confirmarse como uno de los mejores escoltas continentales y llevarse el título de mejor jugador del habitual Trofeo navideño que organiza el Real Madrid.

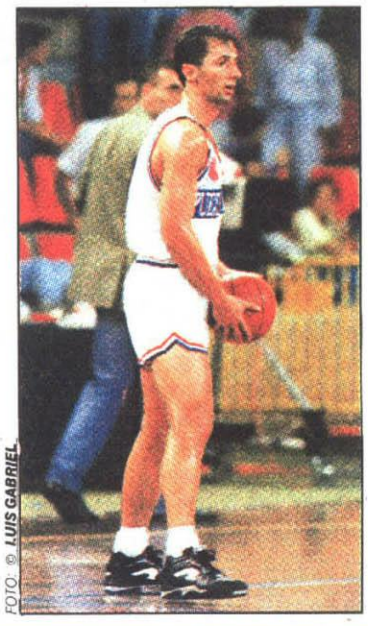

FOTO: © LUIS GABRIEL

FOTO: © LUIS ANGEL

Lasa vivirá otra vez días de gloria

Un año atrás, George Karl llevó a José Lasa con el primer equipo para jugar el Torneo de Navidad. Y Lasa encandiló ya entonces a todos los aficionados madrileños.

Hoy, 365 días después, el joven base ha subido como la espuma con sus últimas actuaciones y es ovacionado en el Palacio de los Deportes cada vez que el balón pasa por sus manos. La promesa blanca se está confirmado día a día como toda una realidad.

EL ANALISIS

El tiro es el arma más peligrosa del Cibona, rival hoy del Madrid

El Real Madrid nos obsequia con un nuevo Torneo de Navidad, y aunque no ofrezca un plantel de equipos como en anteriores ocasiones, no deja de tener sus alicientes. Entre éstos estará presenciar un nuevo choque entre los eternos rivales, sin la presión de tener que ganar a cualquier precio.

El primer duelo enfrentará al Real Madrid con el Cibona. La reaparición de su estrella, Radulovic, dará un interés añadido al encuentro y pondrá a prueba a los defensores madridistas.

Casi todos los esquemas están pensados para él, sobre todo a base de continuos bloqueos que suelen ser muy efectivos cuando los realizan sus dos torres, Sobin (2,08) y Arapovic (2,15).

El juego croata es el clásico de los equipos yugoslavos, con continuos desplazamientos de balón para encontrar una buena posición de lanzamiento. En la mayoría de los casos suelen ser desde la línea de 6,25, donde son unos verdaderos especialistas.

Trabajan mucho los bloqueos directos, sobre todo entre jugador grande y pequeño, para impedir cambios automáticos y aprovechar la continuación. También usan aclarados sobre sus jugadores más hábiles.

Jesús CODINA

JUGADAS DEL CIBONA

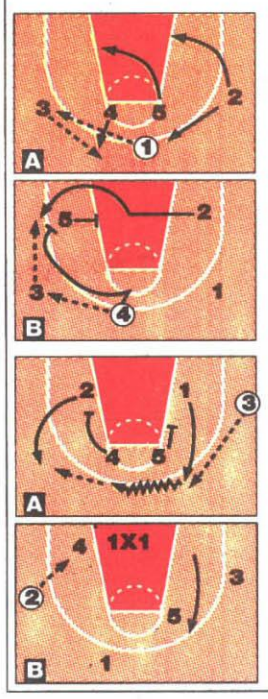

Jugada para Radulovic

A) El equipo, situado en 1-4. El base 1 pasa al alero 3, al tiempo que el poste 5 corta hacia canasta por el lado del balón, y por el otro poste 4 se abre a recibir el pase de 3. Mientras tanto 2 inicia el corte hacia canasta y 1 bascula hacia el otro lado.

B) 4 pasa el balón a 3 y corta hacia ese lado, para preparar un segundo bloqueo a 2, que corta hacia la esquina, habiendo recibido un primero de 5, para salir libre, recibir de 3 y lanzar a canasta.

A) El alero 3 saca sobre el base 1 y dribla hacia el otro, al tiempo que el poste 4 baja a bloquear a 2, que sale fuera para recibir de 1 y lanzar a canasta.

B) Si 2 no tira, pasará al poste bajo 4, que, libre de ayudas cercanas de otros defensores, jugará contra el suyo 1X1.

Jugadores

1. Maric, 2. Radulovic, 3. Morsic, 4. Sabin, 5. Arapovic

HISTORIAL

Año	Campeón	Subcampeón
1965	Ignis Varese	Corinthians
1966	Simmenthal	Real Madrid
1967	Real Madrid	Joventut
1968	Real Madrid	Uruguay
1969	Real Madrid	Panamá
1970	Real Madrid	Joventut
1971	North Carolina	Real Madrid
1972	Real Madrid	Palmeiras
1973	Real Madrid	Puerto Rico
1974	Real Madrid	North Carolina
1975	Real Madrid	Palmeiras
1976	Real Madrid	U. Tennessee
1977	Real Madrid	Australia
1978	Real Madrid	Joventut
1979	URSS	Real Madrid
1980	Real Madrid	Cotonificio
1981	Real Madrid	Marlboro
1982	Inmobanco	Real Madrid
1983	URSS	Real Madrid
1984	URSS	Real Madrid
1985	Real Madrid	Yugoslavia
1986	Real Madrid	Yugoslavia
1987	Real Madrid	URSS
1988	Yugoslavia	Real Madrid
1989	Jugoplástica	Real Madrid
1990	Real Madrid	Pop 84
1991	Real Madrid	Maccabi

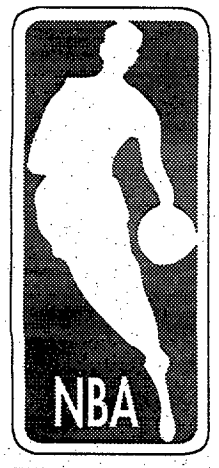

TODOS LOS NUMEROS

Stockton (Jazz)

MEDIA ASISTENCIAS

	PJ	Asi.	Med.
Stockton (Utah)	21	264	12,6
Hardaway (G.S.)	23	250	10,9
Bogues (Cha.)	23	219	9,5
Skiles (Orl.)	20	184	9,2
Williams (Min.)	18	161	8,9
M. Jackson (L.A.C.)	23	203	8,8
Thomas (Det.)	19	167	8,8
Adams (Was.)	20	165	8,3
Anderson (N.J.)	24	183	7,6
Pippen (Chi.)	22	166	7,5

Robertson (Bucks)

B. RECUPERADOS

	PJ	Tot.	Med.
Robertson (Mil.)	23	70	3,04
Threatt (L.A.L.)	22	54	2,45
Williams (Min.)	18	44	2,44
Hanper (L.A.C.)	21	51	2,43
Stockton (Utah)	21	51	2,43
Payton (Sea.)	22	52	2,36
McMillan (Sea.)	15	34	2,27
Jordan (Chi.)	21	47	2,24
Anthony (N.Y.)	21	46	2,15
3 igualados	–	–	2,13

Olajuwon (Rockets)

MEDIA TAPONES

	PJ	Tot.	Med.
Olajuwon (Hou.)	20	89	4,45
O'Neal (Orl.)	20	81	4,05
Robinson (S.A.)	21	81	3,86
Mourning (Cha.)	19	72	3,79
Mutombo (Den.)	21	71	3,38
Nance (Cle.)	24	66	2,75
Lang (Phi.)	20	46	2,30
Ellison (Was.)	18	41	2,28
Divac (L.A.L.)	22	48	2,18
Davis (Ind.)	23	44	1,91

Turner (Magic)

% TIROS CAMPO

	Con.	Int.	%
Turner (Orl.)	86	141	61
Daugherty (Cle.)	107	177	60,5
Ceballos (Pho.)	103	180	57,2
K. Malone (Utah)	198	359	55,2
Brickowski (Mil.)	134	243	55,1
Owens (G.S.)	126	231	54,5
Edwards (Mil.)	156	288	54,2
Mutombo (Den.)	106	196	54,1
Gamble (Bos.)	100	185	54,1
Payton (Sea.)	135	250	54

Price (Cavs)

% TIROS LIBRES

	Con.	Int.	%
Price (Cle.)	72	75	96
Jackson (Den.)	61	65	93,8
Adams (War.)	77	83	92,8
Nance (Cle.)	84	92	91,3
Pierce (Sea.)	61	67	91
Curry (Cha.)	50	55	90,9
Webb (Sac.)	39	43	90,7
Skiles (Orl.)	74	82	90,2
Williams (Min.)	117	130	90
Anderson (Phi.)	35	39	89,7

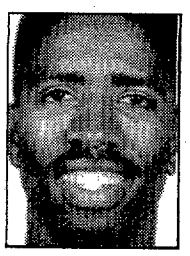

Smith (Rockets)

% TRIPLES

	Con.	Int.	%
Smith (Hou.)	20	38	52,6
Petrovic (N.J.)	37	71	52,1
Armstrong (Chi.)	17	33	51,5
Scott (Orl.)	50	102	49
Price (Cle.)	35	76	46
Peeler (L.A.L.)	14	31	45,2
Blaylock (Atl.)	21	47	44,7
Ainge (Pho.)	37	83	44,6
Coles (Mia.)	14	32	43,8
Les (Sac.)	20	47	42,6

TAUGRES

Protestó por el arbitraje contra el Estudiantes

JAIME SAN MARTIN ■ **Vitoria**

Continuan los enfados por las actuaciones arbitrales. El último en mostrar su disconformidad ha sido el Taugrés, con motivo del arbitraje de Gallo y Catalán del pasado domingo contra el Estudiantes.

Tras ver otra vez el encuentro, la directiva del Taugrés decidió presentar una protesta y, para apoyarla, un vídeo del partido. Según afirma el presidente, Josean Querejeta, *«en el vídeo se detectan errores graves de los árbitros, sobre todo en los últimos ocho minutos, y fueron errores determinantes para que el Taugrés perdiese»*.

Cuatro protestas

Con esta son ya cuatro las protestas que ha recibido la ACB por las actuaciones arbitrales. Coren, Real Madrid, Estudiantes y, ahora, Taugrés, han hecho patente su malestar y aunque a nivel de resultados, sobre el partido en cuestión, nunca ha tenido efectos, algunos directivos consideran que sí puede tener consecuencias en el futuro. Se acuerda de las protestas colegiales contra el Valvi... y ahora es al contrario.

Precisamente, uno de los árbitros suspendidos por ese Estudiantes-Valvi, José Luis Estévez, será sustituido por Jesús Ferreiro en el Caja San Fernando-Unicaja del día 30. El día 27, el Valencia-Taugrés se adelanta una hora y pasa a celebrarse a las 19,30 horas.

PRIMERA EL PARTIDO DE IDA DEL «ALL-STAR» FUE PARA LOS ITALIANOS

España dio una pobre impresión

■ Brabender, el mejor del combinado hispano

VICTOR M. MARTIN
Enviado especial ■ **Gijón**

El primer «All-Star» hispano-italiano de Primera división no tuvo un comienzo feliz para España, que sucumbió en el partido de ida por 79-86, debiendo esperar ahora hasta el 23 de marzo, cuando se celebrará el partido de vuelta en Lucca (Italia).

El modesto combinado transalpino hizo valer la historia de los tradicionales enfrentamientos entre España e Italia. La selección «azzurra» dominó de principio a fin el partido. Tan sólo dos minutos pudo ir España por delante (4-2), porque rápidamente Italia puso puntos por medio.

El caso es que el combinado español no tenía nada que envidiar a su rival. Los doce elegidos han jugado en la ACB, algunos de forma testimonial, como Espinosa, Almeida o Fuentes, y otros con muchos minutos a sus espaldas, caso de Manel Sánchez, De la Fuente o Alonso. Del conjunto italiano, lo más destacado era la presencia de Marco Bonamico y Pietro Generali, aunque a la postre fuera el joven Bortolon el encargado de conducir el juego de su equipo de una manera sobria y efectiva.

El primer período fue un quiero y no puedo hispano. La muestra más palpable fue el bajo porcentaje en tiro de los españoles –8/21 en c. 2 p. y 1/7 en triples–, lo que hacía estéril el dominio en el rebote (19 por 14). Así, se llegaba al descanso con 30-38 y todo ello a pesar de la pobre sensación causada por los españoles.

Reacción española

En la segunda parte, la cosa fue de parciales. Uno de 2-13 puso el marcador 37-53 favorable a Italia en el minuto 24. El partido parecía sentenciado, pero dos triples consecutivos de David Brabender despertaron el patriotismo de la afición.

Llegó la reacción española, que por cierto coincidió con una mayor permisividad arbitral en la defensa hispana, y de un 56-63 (30 min.) se pasó a un empate a 67 tres minutos después, pero ahí se acabó la fuerza del combinado nacional. Los italianos, como suele ser habitual en ellos, hicieron valer su experiencia en los minutos finales.

ESPAÑA — 1.er Tiempo (30) — 2.º Tiempo (49) — **79**

NOMBRE	MARCA	MIN.	PTOS.	2 P.	3 P.	LIBRES	R.T.	R.D.	R.O.	ASI.	REC.	PER.	TAP.	FALTAS
Almeida	1	–	10	5/7	–	–	9	4	5	–	1	2	1	–
Sabater	–	–	0	0/1	0/1	–	3	3	–	1	–	1	–	2
De la Fuente	0	–	6	1/6	–	4/8	11	8	3	1	1	6	1	4
Alonso	–	–	0	–	–	–	1	–	1	–	–	–	–	3
Piñero	–	–	0	–	0/1	–	–	–	–	–	–	1	–	1
Rodríguez	1	–	13	3/6	0/2	7/7	6	6	–	–	4	3	3	2
Juane	0	–	2	1/4	0/1	–	5	5	–	3	2	–	–	2
Sánchez	1	–	17	4/8	1/3	6/7	1	1	–	1	–	2	–	4
Brabender	2	–	16	1/1	4/5	2/3	–	–	–	3	2	3	–	4
Fuentes	–	–	0	0/2	0/1	–	–	2	2	1	–	1	–	2
Espinosa	1	–	11	3/7	–	5/7	4	5	–	1	–	–	–	1
Crujeiras	0	–	4	2/2	–	0/1	5			1	1	1	1	4
EQUIPO														
TOTALES	**6**	**–**	**79**	**20/44**	**5/14**	**24/33**	**45**	**34**	**11**	**12**	**11**	**20**	**6**	**29**

ITALIA — 1.er Tiempo (38) — 2.º Tiempo (48) — **86**

NOMBRE	MARCA	MIN.	PTOS.	2 P.	3 P.	LIBRES	R.T.	R.D.	R.O.	ASI.	REC.	PER.	TAP.	FALTAS
Portolon	3	–	25	8/11	0/3	9/13	4	3	1	4	3	2	–	3
Portolot	1	–	2	1/1	0/2	–	1	1	–	1	–	2	–	2
Fazzi	–	–	0	–	–	–	–	–	–	1	–	1	–	1
Busca	–	–	0	–	0/1	0/1	1	–	–	–	–	1	–	–
Di Monte	2	–	14	0/1	4/7	2/3	–	1	–	1	–	2	–	3
Totaro	1	–	6	2/3	–	2/2	–	4	–	1	1	1	–	3
Bonamico	2	–	15	5/12	1/2	2/2	6	3	2	2	3	1	1	3
Mossali	1	–	9	3/6	–	3/4	5	–	2	–	1	–	–	4
Lulli	1	–	2	1/2	–	0/1	1	3	1	–	–	–	–	–
Pedeni	0	–	2	–	–	2/3	3	6	–	–	2	–	–	2
Generali	1	–	8	3/11	–	2/2	8	2	2	1	4	2	–	4
Nicoletti	0	–	3	1/1	0/1	1/4	2		–	–	–	–	–	2
EQUIPO														
TOTALES	**12**	**–**	**86**	**24/48**	**5/16**	**23/35**	**32**	**24**	**8**	**11**	**14**	**12**	**1**	**27**

ARBITROS: Del Canto (ESP) (1) y Tola (ITA) (1). 3.500 espectadores.

PRIMERA (GRUPO B)

MATARO	**(30 y 37) 67**
SAN ISIDRO	**(28 y 31) 59**

MATARO: Illa, 1 (11); Lluch, 1 (6); Palacios, 1 (11); Pérez, 1 (4); Cooke, 2 (19); De la Torre, 1 (2); Triola, 1 (2); Homs, – (2); y Oms, – (0).

SAN ISIDRO: Villar, 0 (0); Marrero, 1 (8); Ward, 2 (28); Vigara, 1 (7); Valencia, 1 (9); Ravelo, 0 (3); Trujillo, 1 (2); y Estévez, 0 (2).

ARBITROS: Martínez (2) y Quesada (2).

Partido adelantado a la 19ª jornada, que se disputará el día de Reyes. Mataró y San Isidro parecían estar pensando más en las vacaciones que en otra cosa y de ahí el resultado final, que demuestra el pobre juego exhibido por ambos conjuntos. Pese a todo, el colista puso en dificultades al equipo local.

PRIMERA FEMENINA

BANCO EXTERIOR	**(62 y 59) 121**
CAJASEGOVIA	**(41 y 21) 62**

BANCO EXTERIOR: Mújica (17), Pulgar (6), Torniquidu (32), Jordan (16), Cebrián (12), Hernández (6), Ares (24), Messa (2) y Blanco (6).

CAJASEGOVIA: Stanley (17), Serrano (18), Bootz (14), Tordesillas (6), Carrertero (6), Ramos (0) y Martín (0).

ARBITROS: Murgui y Lamas.

PALOMA CANOSA ■ **Madrid**

El Banco Exterior impuso su gran ritmo desde el primer minuto del partido y dejó totalmente descompuesto al Cajasegovia, que se vio desbordado. En el equipo local destacó Torniquidu con sus 32 puntos, 22 de ellos conseguidos en la primera mitad.

SORTEOS

PRIMITIVA

Jueves — **Día 17**

14-16-20-24-36-47 — C: 38 — R: 4

ESCRUTINIO

6	–	BOTE
5+C	4	14.413.569
5	303	380.556
4	20.957	7.795
3	399.108	867

Sábado — **Día 19**

9-36-37-42-44-49 — C: 48 — R: 7

ESCRUTINIO

6	–	BOTE
5+C	1	35.607.057
5	110	647.401
4	7.548	13.366
3	174.139	1.227

BONOLOTO

SORTEO N.º 51

COMBINACION GANADORA	6 aciertos	5 + C	5	4	3
Domingo Día 20 — 14-23-24-30-31-44 — C: 35 R: 5	–	1	96	4.056	82.969
	BOTE	3.500.628	72.930	2.445	253
Lunes Día 21 — 6-23-33-35-48-49 — C: 25 R: 5	–	1	61	4.516	85.566
	BOTE	3.500.628	114.775	2.196	245
Martes Día 22 — 2-4-11-25-27-46 — C: 24 R: 5	–	–	144	7.076	112.580
	BOTE	–	72.930	1.402	187
Miércoles Día 16 — 1-2-5-23-31-37 — C: 11 R: 7	1	–	104	4.834	99.083
	16.946.316	–	67.426	2.055	212

El bote acumulado para la próxima semana es de **136.064.699**

QUINIELAS

Ultimo boleto		Próximo boleto	
1 OSASUNA-R. SOCIEDAD	1	1 R. SOCIEDAD-AT. MADRID	□
2 SEVILLA-R. MADRID	1	2 R. MADRID-OSASUNA	□
3 CELTA-TENERIFE	2	3 TENERIFE-SEVILLA	□
4 R. VALLECANO-BARCELONA	X	4 BARCELONA-CELTA	□
5 OVIEDO-BURGOS	1	5 BURGOS-RAYO V.	□
6 CADIZ-SPORTING	2	6 SPORTING-OVIEDO	□
7 ESPAÑOL-ALBACETE	1	7 ALBACETE-CADIZ	□
8 ZARAGOZA-CORUÑA	2	8 DEPORTIVO-ESPAÑOL	□
9 ATHLETIC-VALENCIA	2	9 VALENCIA-ZARAGOZA	□
10 AT. MADRID-LOGROÑES	2	10 LOGROÑES-ATHLETIC	□
11 LUGO-ATHLETIC (2.ª)	1	11 ATHLET. (2.ª)-R. MADR. (2.ª)	□
12 COMPOSTELA-BARCEL. (2.ª)	1	12 PALAMOS-MALLORCA	□
13 FIGUERAS-EIBAR	X	13 LERIDA-CASTELLON	□
14 MARBELLA-BETIS	2	14 EIBAR-SABADELL	□
PLENO AL QUINCE		PLENO AL QUINCE	
15 SABADELL-LERIDA	1	15 MERIDA-BADAJOZ	□

Recaudación:	1.055.214.480		
Pleno al 15	–	–	
De 14	–	–	

De 13	14	7.537.246
De 12	393	268.502
De 11	5.442	19.390

CUPON

Lunes Día 21	Miércoles Día 16
98837	78046
Martes Día 22	**Jueves Día 17**
41258	27001

CUPONAZO

Día 18

63711 Serie 128

M. Jordan (Chicago Bulls)

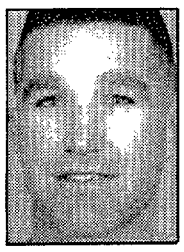

Chris Mullin (Warriors)

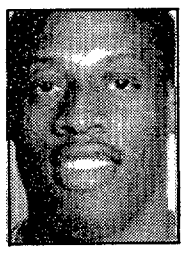

Rodman (Pistons)

MEDIA DE PUNTOS

	PJ	TC	TL	Pts.	Media
Jordan (Chi.)	21	261	120	666	31,7
Mullin (G.S.)	23	254	107	636	27,7
Wilkins (Atl.)	20	187	151	553	27,7
K. Malone (Utah)	21	198	175	573	27,3
Barkley (Phi.)	20	181	132	516	25,8
Olajuwon (Hou.)	20	197	97	491	24,6
Petrovic (N.J.)	24	209	111	566	23,6
Dumars (Det.)	20	171	103	469	23,5
Robinson (S.A.)	21	169	149	488	23,2
Hardaway (G.S.)	23	187	118	526	22,9

	PJ	TC	TL	Pts.	Media
Ewing (N. Y.)	23	204	102	515	22,4
Johnson (Cha.)	23	199	106	509	22,1
O'Neal (Orl.)	20	166	106	438	21,9
Manning (L.A.C.)	23	201	95	497	21,6
Richmond (Sac.)	22	173	104	474	21,5
Lewis (Bos.)	23	202	89	495	21,5
Hawkins (Phi.)	21	159	108	451	21,5
Anderson (Orl.)	20	163	85	428	21,4
Miller (Ind.)	23	158	149	492	21,4
Grant (Was.)	22	186	90	462	21,0

TOTAL REBOTES

	PJ	Ofe.	Def.	Tot.	Media
Rodman (Det.)	16	85	197	282	17,6
O'Neal (Orl.)	20	93	198	291	14,6
Barkley (Pho.)	20	84	186	270	13,5
Olajuwon (Hou.)	20	62	200	262	13,1
Willis (Atl.)	23	88	203	291	12,7
Ewing (N.Y.)	23	65	218	283	12,3
Robinson (S.A.)	21	67	185	252	12
Seikaly (Mia.)	18	64	146	210	11,7
K. Malone (Utah)	21	63	179	242	11,5
Mutombo (Den.)	21	67	169	236	11,2

CLASIFICACIONES

CONFERENCIA ESTE

División Atlántico

	G.	P.
New York Knicks	16	7
Orlando Magic	11	5
New Jersey Nets	13	11
Boston Celtics	10	13
Philadelphia 76ers	7	15
Washington Bullets	7	17
Miami Heat	10	16

División Central

	G.	P.
Chicago Bulls	16	7
Cleveland Cavaliers	14	11
Indiana Pacers	13	11
Detroit Pistons	11	10
Charlotte Hornets	12	11
Atlanta Hawks	11	12
Milwaukee Bucks	10	13

CONFERENCIA OESTE

División Medio-Oeste

	G.	P.
Utah Jazz	14	7
Houston Rockets	13	7
San Antonio Spurs	10	11
Denver Nuggets	7	14
Minnesota Timberwolves	5	15
Dallas Mavericks	2	17

División Pacífico

	G.	P.
Phoenix Suns	16	4
Portland Trail Blazers	15	7
Seattle Supersonics	15	7
Los Angeles Lakers	14	8
Los Angeles Clippers	13	10
Golden State Warriors	11	12
Sacramento Kings	6	16

NBA Aún no conoce el triunfo ante los campeones

Heat no supo rematar a Bulls

■ Miami tuvo quince puntos de ventaja

ALBERTO CACHO ■ **Miami**

Estuvo cerca pero, al final, a Miami se le fue la victoria de las manos y cayó en Chicago, con lo que siguen sin conocer la victoria frente a Bulls en sus 5 años de existencia.

Al descanso, Miami logró una ventaja de 41-47. El tercer cuarto le valió para ampliar su ventaja (56-71), pero ahí llegó la debacle. Bulls empezó a presionar; Jordan, a anotar; y la ventaja, a disminuir. Pérdidas de balón y absurdas selecciones de tiro acabaron por desbaratar el sueño de Heat.

Mientras tanto, Cavaliers logró su sexta victoria consecutiva. Ante Bullets, y como visitantes, los de Cleveland se impusieron en la prórroga, con un extraordinario partido de Mark Price. Rex Chapman fue el mejor del encuentro y también de Bullets, anotando 37 puntos.

Y en Philadelphia, Sixers logró casi una hazaña: vencer en casa esta temporada. Derrotó a Indiana.

RESULTADOS

Chicago Bulls, 86; Miami Heat, 82
Washington Bullets, 107; Cleveland Cavaliers, 111
Philadelphia 76ers, 113; Indiana Pacers, 101

DRAZEN PETROVIC

Sube dos puestos y es 7º en anotación

Drazen Petrovic subió tres puestos esta semana en la lista de máximos anotadores y ahora es séptimo, con 23,6 puntos de media por partido.

El croata sigue segundo en la clasificación de mejores triplistas, pero ha desaparecido de los diez primeros puestos en acierto desde la línea de personal.

PATRICK EWING

Mejor jugador de la semana pasada

El pivot de New York Knicks, Patrick Ewing, fue nombrado mejor jugador de la semana, en la que anotó 23 puntos y capturó 12,3 rebotes de media.

Además, lideró a su equipo en la consecución de un récord de cuatro victorias y ninguna derrota la pasada semana durante los últimos siete días.

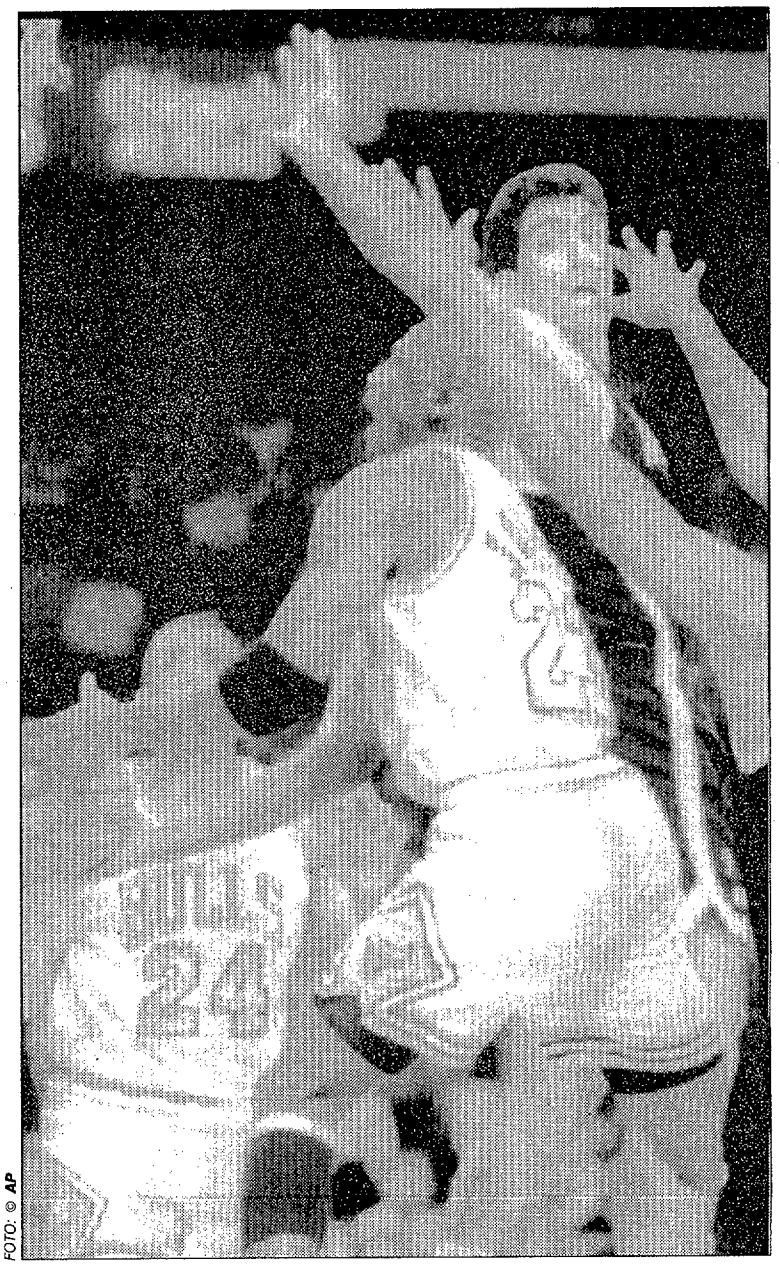

FOTO: © AP

Eterno líder *Michael Jordan dirigió a sus compañeros a una espectacular remontada ante Miami. Una vez más, "Air" dejó patentes sus condiciones de líder del equipo, que naufraga cuando él falla.*

Como comentarista

«Magic» Johnson reaparecerá el día de Navidad

EFE ■ **Nueva York**

Earvin «Magic» Johnson reaparecerá el día de Navidad... como comentarista, trabajo que ya desarrolló esporádicamente con la NBC tras su primera retirada.

Ahora, ha llegado a un acuerdo para repetir la experiencia en esta temporada durante nueve encuentros de la fase regular, el «All-Star» y los «play-offs» finales.

☐ BELGICA

Tercera derrota consecutiva del Malinas. El Racing Malinas fue humillado en la cancha del Sunair Ostende, en lo que supuso la tercera derrota consecutiva del campeón belga en la Liga de su país, lo que, unido al flojo rendimiento en las últimas jornadas europeas, hace temer por la continuidad del técnico Lucien Van Kersschaever. Los mejores fueron los extranjeros del Sunair: Thompson, con 30 puntos, y Shorter, con 28.

RESULTADOS (14ª jornada)

Sunair Ostende, 94; Racing Malinas, 75
Trane Castors, 105; Damme, 90
Gante, 74; Brussels, 61
Lovaina, 83; Alost, 75
Pepinster, 87; Charleroi, 83
Courtrai, 68; Teper, 79
Haouthalen, 85; St. Louis, 76

Clasificación: 1. R. Malinas, Pepinster y Charleroi, 22 puntos; 4. Lovaina, 20; 5. Castors, 18; 6. Gante y Ostende, 14; 8. Coustrai, 12; 9. Brussels y Alost, 10; 11. Damme, Houthalen, Teper y St. Louis, 8.

AÑO LIV. Número 16.072. Redacción y Administración: Paseo de Recoletos, 14. 28001 Madrid. Fax 337 32 60. Teléfono **3373220**

MARCA

SUBDIRECTOR
José Vicente Hernáez

DIRECTOR
Luis Infante Bravo
DIRECTOR ADJUNTO
Jesús Ramos García

REDACTORES JEFES
Manuel Saucedo
Alejandro Sopeña
Amalio Moratalla

Talleres: Políg. Indust. Las Arenas (Pinto)
Tels. 691 48 62 - 691 48 95. D. L. M. 620 1958

DIFUSION CONTROLADA POR OJD

EDITA
RECOLETOS
Cía. Editorial, S.A.

Publicidad: NOVOMEDIA, S. A. P.º Recoletos, 16. 28001 Madrid
CONSEJERO DELEGADO: José Manuel Rodrigo.
JEFE DE PUBLICIDAD: Jesús Sánchez.
MADRID: P.º Recoletos, 16. Tel. 337 32 20.
BARCELONA: José Suárez Beethoven, 15. Tel. 201 12 66.
BILBAO: Juan Luis González Anduiza. Alameda Mazarredo, 6. Tel. 424 46 05.
VALENCIA: José Vicente Sánchez-Beato. Embajador Vich, 3. Tel. 351 10 65.
ANDALUCIA: Manuel Blázquez. Avda. Rep. Argentina, 24, 3.º dcha., 3A. Tel. (95) 427 58 94. Fax: 428 26 06.
Circulación: Recoletos, 3, 1.º 28001 MADRID.
MADRID: 337 37 88 y 337 37 89. SEVILLA: 469 22 69. VALENCIA: 266 53 17.

CHEF COCINAS, S. A.

En Junta General Universal y Extraordinaria, celebrada el día 18 de diciembre de 1992, se acordó, por unanimidad:
1. Trasladar el domicilio social de la Sociedad a Beniarjo (Valencia), carretera Almoines-Beniarjo, s/n.
2. Modificar el objeto social, que en lo sucesivo estará constituido por «la fabricación, comercialización e instalación de muebles de todo tipo, nacionales y de importación, especialmente de cocina y baño, así como todo tipo de equipamiento para el hogar, incluida la reforma de vivienda. La participación en otras sociedades de idéntico o análogo objeto social».
3. Cambiar la denominación social, que en lo sucesivo pasará a ser **PRODUCTOS Y MONTAJES, S. A.**

Gandía, a 18 de diciembre de 1992

I.B.T.M., S. L.

Por acuerdo de la Junta General Extraordinaria y Universal de Socios, celebrada el 5 de diciembre de 1992, adoptó, por unanimidad, trasladar el domicilio social, dentro del término municipal de Madrid, desde la calle Pedro Teixeira, número 10, 1.º, p. 13, al edificio Indubuilding Goico, en la calle Vía de los Poblados, número 10, local 4-18.

En Madrid, a 17 de diciembre de 1992
UN ADMINISTRADOR

CONTELEMA, S. L.

Por decisión de los dos Administradores Solidarios de la Sociedad, se traslada el domicilio social, dentro del término municipal de Madrid, desde el Camino de Hormigueras, número 180, nave 8, al edificio Indubuilding Goico, en la calle Vía de los Poblados, número 10, local, 4-18.

En Madrid, a 17 de diciembre de 1992
UN ADMINISTRADOR

Todos para todos

Unete a Cruz Roja

NOTICIAS TV

☐ FUTBOL

El Sevilla-Real Madrid fue el espacio más visto en CS. La transmisión en directo del encuentro de Liga, Sevilla-Real Madrid, ha sido el espacio televisivo de mayor audiencia en Canal Sur en lo que va de año. Según datos de Ecotel, el partido tuvo una audiencia media de 1.317.000 telespectadores.

☐ FUTBOL INGLES

Blackburn y Leeds, el sábado en Canal +. El próximo sábado 26, los abonados a C+ podrán disfrutar del encuentro de Liga Inglesa que disputarán el Blackburn Rovers, equipo revelación de esta temporada y clasificado en tercera posición, y el Leeds United, actual campeón de Liga pero que este año marcha a quince puntos del líder, el Norwich.

☐ FOOTBALL NFL

Los «pieles rojas» a la caza de los «águilas». También este sábado, Canal + ofrecerá el encuentro de la NFL entre los Washington Redskins y los Philadelphia Eagles.

12,30 FOOTBALL .....SCREENSPORT
Atlanta Falcons-Dallas Cowboys *Dif.*
Retransmisión en diferido, del encuentro correspondiente a la National Football League, NFL, de fútbol americano, entre los Dallas Cowboys y los Atlanta Falcons. Los «cowboys» parten como grandes favoritos y son uno de los pocos equipos que pueden hacer frente, en la Conferencia Nacional, a los San Francisco 49ers.

13,00 OLIMPISMO .....La 2
Antología de los Juegos Olímpicos de Barcelona'92
Tercera parte, de las ocho que consta este resumen, de la Antología de los Juegos Olímpicos de Barcelona'92. Después de ofrecernos la Ceremonia de Apertura y las pruebas de natación, La 2 nos repetirá hoy el partido de voleibol que jugaron las selecciones de España y Francia y la final masculina de baloncesto, entre las selecciones de Croacia, con Petrovic y Kukoc como grandes figuras, y de Estados Unidos, el ya mítico «Dream Team».

19,00 BALONCESTO .....La 2
Torneo de Navidad
Real Madrid-Cibona
Esta tarde comienza el tradicional Torneo de Navidad, que todos los años, por estas fechas, organiza el Real Madrid. Junto con el conjunto madrileño, Estudiantes, Cibona y Maccabi serán los protagonistas de esta nueva edición. El encuentro de hoy reúne a dos de los equipos inmersos en plena Liga Europea, aunque cada uno en grupos diferentes. Alexander Petrovic, entrenador de la Cibona de Zagreb trae a su mejor equipo, encabezado por Radulovic, Nakic, Sobin y Arapovic. Por su parte Lolo Sainz confía en el buen momento de su equipo para conseguir una nueva edición del torneo.

20,40 MOTOR A FONS C-33
Magazine semanal que recoge toda la actualidad del mundo del motor, con especial atención a las distintas pruebas que tienen lugar por estas fechas, tanto de automovilismo como de motociclismo.

21,10 TOT L'ESPORT C-33
Toda la actualidad deportiva del día, con atención al deporte catalán.

21,54 INFORMACION DEPORTIVA .....C+
Noticiario deportivo que ofrece la actualidad de la jornada, tanto a nivel nacional como internacional.

00,10 EN XOGO NOITE .....TVG
Programa que ofrece toda la actualidad deportiva de la jornada, con especial atención al deporte gallego.

00,30 EUROSPORT NEWS ...EUROSPORT
Ultima edición de este nociticario deportivo que recoge toda la actualidad del Continente Europeo.

RETRANSMISIONES

BALONCESTO	19,00	La 2	MOTOR	20,40	C-33
FOOTBALL	12,30	SCREENSP.	OLIMPISMO	13,00	La 2

ESTATALES

TVE-1

MAÑANA
- 07,30 **PARA NOSOTROS** La pandilla
  - 08,15 Los Fruittis
  - 08,40 Mandibulín
  - 09,00 Erase...la vida
  - 09,25 Alfred J. Kwak
- 09,55 **CUENTOS MAGICOS** «El compañero de viaje»
- 11,25 **NOTICIAS**
- 11,30 **Cristal** Cap. 134
- 12,25 **NOTICIAS**
- 12,30 **EL SHOW DE LA UNA**
  - 13,30 El menú de cada día
- 13,55 **INFORM. TERRITORIALES**
- 14,25 **NO RIAS QUE ES PEOR**

TARDE
- 15,00 **TELEDIARIO-1** **El tiempo**
- 15,30 **Abigail** Cap. 107
- 16,20 **VACACIONES DE CINE** *«El rifle del forastero»*
- 17,50 **NOTICIAS**
- 17,55 **PINNIC** Los Simpsons
  - 18,30 El zorro
- 19,00 **Dirty dancing** «Amigos fieles»
- 19,30 **SIN VERGUENZA** Programa concurso
- 20,00 **NOTICIAS**
- 20,05 **Epoca de cambios** «El primer amor»

NOCHE
- 21,00 **TELEDIARIO-2** **El tiempo**
- 21,30 **¡HOLA RAFAELLA!** Raffaela Carrá

MADR.
- 00,45 **TELEDIARIO 3**
- 01,00 **ULTIMA SESION** *«El incubo»*
- 02,35 **La vorágine** Cap. 3

La 2

MAÑANA
- 07,30 **EL INFORME DEL DIA**
- 08,05 **TELED. INTERNACIONAL**
- 08,50 **AREA RESERVADA**
- 10,20 **LA PELICULA... MAÑANA** *«Caminos de tiza»*
- 12,00 **EL CONCIERO DE LA PAZ, DESDE SARAJEVO** Orquesta de Cámara y Coro Femenino de la RTV
- 13,00 **ANTOLOGIA DE LOS JJ.OO. BARCELONA'92** Voleibol (España-Francia) Baloncesto (USA-Croacia)

TARDE
- 15,00 **CIFRAS Y LETRAS** Programa concurso
- 15,30 **BAJO EL HIELO** Documental
- 16,20 **La isla del tesoro**
- 16,25 **LA PELICULA DE LA TARDE** *«El padre Gastone»*
- 18,00 **Mundo de fieras** Cap. 127
- 19,00 **BALONCESTO** Torneo de Navidad: Real Madrid-Cibona
- 20,30 **CONCIERTO DE NAVIDAD** «Orq. Sinfónica de Viena»

NOCHE
- 21,45 **LA ESTRELLA ES EL CINE** *«Los crimenes del rosario»*
- 23,35 **EL INFORME DEL DIA**

MADR.
- 00,05 **RECITAL DE LLUIS LLACH**
- 01,00 **CINE CLUB** *«El conformista»*
- 02,50 **TELEDIARIO INTERN.**

PRIVADAS

ANTENA 3

MAÑANA
- 07,00 **EFETEXTO** Desde las 03,00 h.
- 07,30 **LA GUARDERIA** Teresa Rabal
- 09,30 **VIVA LA VIDA** Bartolomé Beltrán
- 10,00 **Atrevete**
- 10,45 **Cara sucia** Cap. 61
- 11,30 **TELETIENDA**
- 11,35 **VIVIR, VIVIR ¡QUE BONITO!**
- 12,30 **TELETIENDA**
- 12,35 **Santa Bárbara**
- 13,25 **SUPERMARKET**
- 14,00 **LA RULETA DE LA FORTUNA**
- 14,35 **Salvados por la campana**

TARDE
- 15,00 **NOTICIAS** Olga Viza
- 15,30 **TELECINE** *«El pequeño Lord»*
- 17,25 **TELETIENDA**
- 17,30 **El equipo A**
- 18,30 **TELETIENDA**
- 18,35 **LA MERIENDA** «Shulato», «Chico terremoto», «Popeye» y «Somos 10»
- 19,25 **TELETIENDA**
- 19,30 **Tropical Heat**
- 20,30 **NOTICIAS** Manuel Campo Vidal

NOCHE
- 21,00 **CON USTEDES... PEDRO RUIZ** Programa humorístico
- 21,15 **LA PELICULA DEL MIERCOLES** *«Atmósfera cero»*
- 23,10 **LA NOCHE DE HERMIDA** Jesús Hermida

MADR.
- 00,45 **NOTICIAS**
- 01,15 **DEBATE ABIERTO**
- 01,45 **CINE:** *«La Pimpinela...», «Confesiones» y «Carmela»*
- 06,25 **Bonanza y Pantera Rosa**

TELECINCO

MAÑANA
- 07,10 **ENTRE HOY Y MAÑANA**
- 07,30 **DESAYUNA CON ALEGRIA** «Los Bits», «Raqueta de oro», «El misterio de la piedra azul» y «Tao-Tao»
- 09,30 **HUMOR AMARILLO**
- 10,00 **MATINAL DE CINE** *«El hijo de Espartaco»*
- 11,45 **ENTRE PLATOS ANDA EL JUEGO**
- 12,15 **María de nadie**
- 13,05 **Las dos dianas**
- 13,55 **...A MEDIODIA ALEGRIA** «Lucy»
- 14,25 **Webster**
- 14,55 **ENTRE HOY Y MAÑANA**

TARDE
- 15,30 **CINE VACACIONES** *«Whisky y Vodka»*
- 17,25 **QUERIDOS PADRES** Programa concurso
- 18,00 **SUPER GUAY** «Los caballeros del Zodiaco», «HUGOLANDIA» y «Oliver Benji»
- 19,30 **HABLANDO SE ENTIENDE LA BASCA** Jesús Vázquez
- 20,00 **La loba herida**
- 20,50 **TELECUPON**

NOCHE
- 21,10 **SU MEDIA NARANJA** Programa concurso
- 22,00 **CINE CINCO ESTRELLAS** *«De pelo en pecho»*
- 23,50 **¿HABLANDO SE ENTIENDE LA GENTE?**

MADR.
- 00,55 **ENTRE HOY Y MAÑANA**
- 01,25 **CINE:** *«Días de radio» y «La mujer de tú prójimo»*
- 04,25 **Starsky y Hutch y F.B.I.**
- 06,05 **Los ángeles de Charlie**

CANAL+

MAÑANA
- 08,00 **ABC WORLD NEWS**
- 08,30 **La aldea de Arce**
- 08,55 **VIDEOMINUTO**
- 09,52 **REDACCION**
- 10,00 **CINE (cod.)** *«Atrapa a un asesino»*
- 11,34 **CINE (cod.)** *«Dick Tracy»*
- 13,15 **PIEZAS (cod.)**
- 13,35 **LOS 40 PRINCIPALES**
- 14,00 **REDACCION**
- 14,05 **Los gatos samurai**
- 14,30 **Los primeros de la clase**

TARDE
- 15,00 **CINE (cod.)** *«La hoguera de las vanidades»*
- 17,00 **CINE (cod.)** *«Robin Hood, el magnífico»*
- 18,40 **DOCUMENTAL (cod.)** «Vittorio Sttoraro. Escribiendo con luz»
- 19,35 **Bitelchus (cod.)** Dibujos animados
- 19,56 **PIEZAS (cod.)**
- 20,00 **AVANCE REDACCION**
- 20,05 **LOS 40 PRINCIPALES** Programa musical
- 20,30 **Aquí mando yo**

NOCHE
- 21,00 **Entrenador**
- 21,28 **INFORMACION METEOROLOGICA**
- 21,30 **REDACCION**
- 21,54 **INFORMACION DEPORTIVA**
- 22,00 **ESTRENO CANAL + (cod.)** *«El robobo de la jojoya»*
- 23,24 **CINE (cod.)** *«48 horas más»*

MADR.
- 00,56 **24 HORAS** Repetición
- 01,50 **SESION ESPECIAL V.O. (cod.)** *«Robin Hood, príncipe de los ladrones»*

TELEMADRID

MAÑANA
- 08,00 **CINE PARA TODOS** *«Prisioneros del Universo perdido»*
- 09,30 **A SABER**
- 10,00 **TELENOTICIAS**
- 10,30 **¿DE QUE TRIBU ERES?**
- 11,00 **LA BANDA** El príncipito
  - 11,30 Ann y Andy
  - 11,55 Calimero y Priscila
  - 12,20 Snorkles
  - 12,45 Tortugas Ninja
  - 13,10 Cazafantasmas
  - 13,55 Bola del Dragón
- 14,00 **TELENOTICIAS MADRID**
- 14,30 **TELENOTICIAS** **El tiempo**

TARDE
- 15,00 **Mira quién habla**
- 15,25 **CINE DE TARDE** *«Forja de campeones»*
- 17,30 **La nueva generación** Nueva serie
- 18,15 **El trueno azul** Nueva serie
- 19,05 **¿DE QUE TRIBU ERES** «Ligones y Corazones solitarios»
- 19,30 **La bola del Dragón Z** Dibujos animados
- 20,00 **Parker Lewis, nunca pierde** Capítulo piloto
- 20,30 **TELENOTICIAS** **El tiempo**

NOCHE
- 21,00 **CINE: UNA DE JOSELITO** *«Saeta de un ruiseñor»*
- 22,30 **LUNA DE MIEL** Programa concurso

MADR.
- 00,30 **TELENOTICIAS**
- 00,45 **CINE MADRUGADA** *«Justicia para todos»*
- 02,45 **Te quiero Lucy** Cap. 53

EUROSPORT

09,00 **STEP REEBOK**
09,30 **MOTOCICLISMO** París-Bercy
10,30 **BILLAR** A tres bandas desde Orleans
11,30 **STEP REEBOK**
12,00 **FUTBOL** Eurogoles
13,00 **ESQUI** Copa del Mundo
14,00 **FUTBOL** Historia del fútbol
15,00 **TENIS** Las mejores revelaciones del 1992
17,00 **FUTBOL** Historia del fútbol
18,00 **ESQUI ARTISTICO** Campeonato del Mundo desde Piancavallo
19,00 **RAID AVENTURE** Magazine
20,00 **AUTOMOVILISMO** Rallye de Italia
21,00 **EUROFUN**
21,30 **EUROSPORT NEWS** Noticiero deportivo
22,00 **AUTOMOVILISMO** Rallye desde Havoc
3,00 **BOXEO** Distintos combates internacionales
0,30 **EUROSPORT NEWS** Noticiero deportivo

SCREENSPORT

08,00 **AEROBICS**
08,30 **VOLEIBOL** Nippon Cup 1992
09,00 **BALONCESTO** Partido de la Bundesliga
11,00 **THAI BOXING** Chanoy contra Abdulaquai
12,00 **EUROBICS**
12,30 **FOTTBALL NFL** Atlanta Falcons-Dallas Cowboys
14,30 **BOXEO** Velada desde Londres
16,30 **AUTOMOVILISMO** «Sunoco Keystone Nationals» desde Reading, Pennsylvania
17,00 **SKI NAUTICO** «Bud Tour 1992» desde Chicago
17,30 **VOLLEY PLAYA** Torneo de Fresno, California
18,30 **AUTOMOVILISMO** Campeonato americano de Off Road «Mickey Thompson», desde el estadio Anaheim de California
19,00 **AUTOMOVILISMO** «All Pro Winter» desde Darlington
19,30 **THAI BOXING** Combates desde Stuttgart
20,30 **ESQUI ALPINO** Magazine de la Copa del Mundo
21,30 **GILLETTE MAGAZINE** Semanario deportivo
22,00 **BALONCESTO NBA** San Antonio Spurs-Dallas Mavericks
00,00 **GOLF** Torneo de Melbourne (Australia)

CANAL SUR

8,00 **TELETRASTO** Programa infantil
0,00 **CASTILLO DE CUENTOS** *«Lucky Luck Daisy Town»* 11,20 *«Blancanieves»*
2,00 **LAS MAÑANAS DE CANAL SUR** Magazine
13,00 **NOTICIAS**
13,05 **CANCIONERO**
13,30 **Ann y Andy**
14,00 **La piedra de los sueños** Dibujos animados
14,30 **EL DIARIO-1**
15,00 **EL TIEMPO**
15,05 **Bola del dragón**
15,35 **EL HOMBRE Y LA TIERRA** «El lobo»
16,10 **CINE DE TARDE** *«Santa Claus»*
18,00 **Dibujos animados**
18,10 **Bola de dragón Z** Dibujos animados
,35 **Primeros besos**
,00 **NOTICIAS**
,05 **TAL COMO SOMOS** «Cantillana (Sevilla)»
20,30 **EL DIARIO-2** El tiempo
21,00 **OLE TUS VIDEOS II** Programa concurso
22,05 **CINE. LO MEJOR DEL WESTERN** *«Dodge City, ciudad sin ley»*
00,55 **EL DIARIO-3**
01,05 **INDICIOS** Programa cultural
01,35 **Dimensión desconocida**

ETB-1/2

11,20 **ZINEA** .....(1) *«Gamelu mutila»*
12,20 **EUROPA 93**
12,25 **Postworth L.** .....(1)
12,52 **Begoñaren Etxean** .....(1)
12,55 **Mi bien mi mal**
13,00 **GAUR EGUN**.....(1)
13,30 **Obideo. Taldea**....(1)
13,50 **En casa de Begoña**
13,55 **MENU DEL DIA**
13,55 **Magnum** .....(1)
14,15 **TELEBERRI**
14,45 **ZINEA** .....(1) *«Otso zuria»*
15,35 **CINE** *«Misión de audaces»*
16,05 **ZUZIA** .....(1)
16,35 **Krimenak**.....(1)
17,25 **ENE BA BIDEOAK** (1)
17,40 **Invitados**
18,00 **Seabert**.....(1)
18,25 **Gadget**.....(1)
18,45 **EN CASA DE BEGOÑA**
18,55 **Verónica**
19,00 **GALAKT HIKA** .....(1)
19,30 **Lehenengo**.....(1)
19,30 **GAUR EGUN**.....(1)
19,45 **El ecualizador**
20,25 **Mamu harrapariak**.....(1)
20,35 **MENU DEL DIA**
20,50 **DRAGOI BOLA**.....(1)
21,00 **TELEBERRI**
21,20 **ZINE GAUA**.....(1) *«Susko bola handiak»*
21,35 **CHAN-TATACHAN** Magazine
23,05 **Orain hurrengo** ...(1)
23,10 **MUNDO ABIERTO**
23,10 **ETBren ESKUTIK**.(1) «Kabiar amerikarra»
23,40 **ILUNABAR ALDEA** .....(1)
00,05 **AZKEN ALBISTEAK**.....(1)
00,10 **TELEBERRI**

TV3/C-33

07,35 **Tom i Jerry**
08,00 **TELENOTICIES MATI**
08,15 **La pantera rosa**
08,45 **BON DIA, CATALUNYA** Magazine
10,30 **CLUB SUPER 3** Programa infantil
11,55 **A cor obert**
12,40 **Ves que dirán**
13,05 **Hostes vingueren...**
13,35 **Veïns** Cap. 756
14,05 **TELENOTICIES COMARQUES**
14,25 **EL MEDI AMBIENT**
14,30 **TELENOTICIES**
15,20 **California** Cap. 175
16,20 **Pare Dowling** «El misteri de la cantant»
16,50 **INFORMACIO AGRARIA** .....(33)
17,00 **Veins** .....(33)
17,05 **Roseanne** Cap. 71
17,30 **CLUB SUPER 3** Programa infantil
17,50 **L'altra cara del paradís** .....(33)
18,50 **PLAN. TERRA**....(33)
19,05 **VIDEOXOC**
19,10 **De qué vas** Cap. 73
19,45 **CIENCIA**.....(33)
19,45 **RUINA TOTAL**
20,30 **TELENOTICIES**
20,40 **MOTOR A FONS** (33)
21,10 **Matrimonis** Cap. 8
21,10 **TOT L'ESPORT** ..(33)
21,35 **SUPER LOTO**.....(33)
21,40 **MIL PARAULES**.(33)
21,40 **CINEMA 3** *«Tucker, un home i el seu somni»*
21,45 **DINERS**.....(33)
22,00 **NOTICIES 33**.....(33)
22,15 **60 MINUTS** .....(33) «Tibet: llarga marxa»
23,10 **CANAL 34** .....(33)
23,50 **TELENOTICIES NIT**
00,15 **240 Robert** Cap. 7

TVG

09,47 **VICTOR**
10,00 **COUSAS DE LINGUA**
10,30 **Cándido Pérez, médico de señoras**
10,55 **NA CASA** Magazine
11,30 **INFORMATIVO**
11,35 **MAR DE FONDO**
11,40 **NA CASA**
12,45 **NOS, OS CONSUMIDORES**
13,10 **Nena bonita**
13,57 **HORA 14**
14,00 **TELEX. COMARCAS**
14,20 **A SAÚDE**
14,25 **TEMPO E AGRO**
14,30 **TELEXORNAL-1**
15,00 **O gran val** Cap. 34
15,45 **O QUE VAI VIR**
16,15 **Magnum** Cap. 127
17,05 **Alicia no país das marabillas** Cap. 3
17,50 **Meus dous pais** Cap.10
18,15 **Primeros bicos**
18,40 **Dibujos animados** «Os snorkles» y «Dragón Z»
19,40 **ENTRADA LIBRE** *«Os tolos do aire»*
21,00 **TELEXORNAL-2** O tempo
21,30 **LUAR** Programa musical
23,00 **GRACIAS POLA GALEGA**
23,50 **TELEXORNAL-3**
00,10 **EN XOGO NOITE** Programa deportivo
00,20 **MAR DE FONDO**
00,25 **ETCETERA** Programa cultural

CANAL 9

08,05 **A LA BABALA** «Horry» y «Tom i Jerry»
09,00 **CANAL EDUCATIU**
09,45 **LLOCS I PARATGES**
10,45 **Amazonas** Cap. 55
11,30 **Te quiero Lucy**
12,00 **Micke Hammer** «Disparos en la oscuridad»
13,00 **A LA BABALÁ** «Defensors de la Terra» y «Bola drac»
14,00 **NOTICIES 9** L'oratge
15,00 **Mis dos padres** Cap. 21
15,30 **TARDES DE CINE** *«Juego sucio en Las Vegas»*
17,15 **Belleza y poder** Cap. 314
18,00 **A LA BABALA** «La pantera rosa», «James Bond Junior» y «Bola de Drac ZZ»
19,05 **RUINA TOTAL** Programa concurso
19,40 **El ecualizador** Cap. 5
20,30 **NOTICIES 9** L'Oratge
21,00 **LUNA DE MIEL** Programa concurso
22,45 **DIMECRES CINE** *«El virgo de Visanteta»*
00,30 **NOTICIES 9**
00,45 **CINEMA NIT** *«Pesadilla sin retorno»*

AUTONOMICAS

• Mala * Regular ** Buena *** Excelente **** Obra maestra

MAÑANA

10,00 * **Atrapa a un asesino** 94 min.
C+ CINE (cod.) *Policíaca* Color. 1991. Canadiense

10,00 * **El hijo de Espartaco** 97 min.
T5 MATINAL DE CINE *Aventuras* Color. 1962. Italiana

10,20 * **Caminos de tiza** 98 min.
La 2 LA PELICULA DE LA MAÑANA *Drama* Color. 1989. Española

11,20 * **Gamelu mutila** 80 min.
ETB-1 ZINEA *Dibujos animados* Color. Norteamericana

11,34 *** **Dick Tracy** 110 min.
C+ CINE (Rept.) *Aventuras* Color. 1990. Norteamericana

TARDE

15,00 ** **La hoguera de las vanidades** 120 min.
C+ CINE (Cod.) *Comedia* Color. 1990. Norteamericana

15,25 ** **Forja de campeones** 110 min.
TM3 CINE DE TARDE *Aventuras* Color. Norteamericana

15,30 * **Whisky y Vodka** 90 min.
T5 CINE VACACIONES *Comedia* Color. 1965. Franco-española

15,30 ** **El pequeño Lord** 110 min.
A-3 TELECINE *Drama* Color. 1980. Norteamericana

15,30 * **Juego sucio en Las Vegas** 100 min.
C-9 TARDES DE CINE *Drama* Color. Norteamericana

15,35 *** **Misión de audaces** 120 min.
ETB-2 EL CINE DE LAS TRES Y MEDIA *Aventuras* Color. 1959. Norteamericana

16,10 ** **Santa Claus** 97 min.
CS CINE DE TARDE *Infantil* Color. 1985. Norteamericana

16,20 ** **El rifle del forastero** 88 min.
TVE-1 VACACIONES DE CINE *Western* Color. 1957. Norteamericana

16,25 * **El padre Gastone** 88 min.
La 2 LA PELICULA DE LA TARDE *Drama* Color. 1989. Italo-francesa

17,00 *** **Robin Hood, el magnífico** 100 min.
C+ CINE (Rept.) *Aventuras* Color. 1991. Británica

18,40 ** **Os tolos do aire** 90 min.
TVG ENTRADA LIBRE *Comedia* B/N. 1939. Norteamericana

NOCHE

21,00 ** **Saeta de un ruiseñor** 90 min.
TM3 CINE. UNA DE JOSELITO *Musical* B/N. Española

21,15 *** **Atmósfera cero** 110 min.
A-3 LA PELICULA DEL MIERCOLES *Policíaca* Color. 1981. Norteamericana

21,20 ** **Susko bola handiak** 104 min.
ETB-1 ZINE GAUA *Drama* Color. 1989. Norteamericana

21,40 *** **Tucker, un home i el seu somni** 111 min.
TV3 CINEMA 3 *Drama* Color. 1988. Norteamericana

21,45 ** **Los crímenes del rosario** 100 min.
La 2 LA ESTRELLA ES EL CINE *Intriga* Color. 1987. Norteamericana

22,00 ** **El robobo de la jojoya** 90 min.
C+ ESTRENO CANAL+ *Comedia* Color. 1991. Española

22,00 *** **De pelo en pecho** 90 min.
T5 CINE CINCO ESTRELLAS *Comedia* Color. 1985. Norteamericana

22,05 *** **Dodge City, ciudad sin ley** 100 min.
CS CINE. CICLO «LO MEJOR DEL WESTERN» *Western* B/N. 1939. Norteamericana

22,45 **El virgo de Visanteta** 91 min.
C9 DIMECRES CINE *Erótica* Color. 1978. Española

23,24 *** **48 horas más** 110 min.
C+ CINE (Rept.) *Comedia* Color. 1990. Norteamericana

MADRUGADA

01,00 **** **El conformista** 106 min.
La 2 CINE CLUB. CICLO BERNARDO BERTOLUCCI *Drama* Color. 1970. Italiana

01,00 * **El íncubo** 93 min.
TVE-1 ULTIMA SESION *Terror* Color. 1981. Mexicana

01,25 *** **Días de radio** 85 min.
T5 CINE *Comedia* Color. 1987. Norteamericana

01,45 ** **La pimpinela Escarlata** 120 min.
A3 CINE *Drama* Color. 1982. Británica

01,50 *** **Robín Hood, príncipe de los...**
C+ CINE (Rept.) *Aventuras* Color. 1991. Norteamericana

COORDINAN: ULISES SANCHEZ-FLOR
CARLOS CARPIO y GREGORIO GARCIA

RECORD Buck Williams es el 20º jugador que supera los **10.000** puntos y rebotes en la NBA

EL PODIO

LO DICE MARCA

Coordina: Fernando GORENA
Informan: Carlos AZNAR, Miguel Angel FERNANDEZ, Pedro RAMOS, Rolando LAHERA y Chema JODRA.

José Miguel Ortega y sus "Olímpicos vallisoletanos"

José Miguel Ortega, compañero de R.N.E. y de MARCA en Valladolid, ha publicado el libro "Olímpicos vallisoletanos", una obra básica para conocer la actividad deportiva de la capital del Pisuerga. "Olímpicos vallisoletanos" recoge los logros y hazañas de los pucelanos que han intervenido en unos Juegos desde Mengotti, plata en 1924, a Miriam Blasco, flamante oro en los Juegos de Barcelona.

Stefan, alternativa del Zaragoza

Stefan, aquel jugador hijo de franceses que hace un tiempo jugaba en el Rayo Vallecano, abandonó el conjunto franjirrojo de la mano del hoy ex gerente Agustín Lasaosa. Su destino, el Huesca. Y es que en el conjunto oscense se está destapando ya que encabeza la lista de goleadores de su categoría, lo que ha motivado que el Zaragoza le haya informado que, en el caso de ser tentado por un equipo de Primera, los maños tengan prioridad para ficharle en vista de sus problemas en ataque.

«Si me pagan, trabajo hasta para el Ku Kux Klan».

Charles Barkley, pívot de los Phoenix Suns, en "El País".

COLAK

Nueve años por un coche robado

El fútbol turco no debe vivir una situación económica muy brillante habida cuenta de los problemas y de las "fechorías" que deben hacer sus jugadores. Sin ir más lejos, Colak, "Botá de oro" en 1988, ha sido condenado a cumplir nueve años y cuatro meses de cárcel y a pagar 651.000 dólares de multa por comprar un coche "tomado prestado" o robado, como más les guste. Parece ser que al ex internacional no le llegaba con lo que le pagaba su club para comprar uno "legal".

CAN DEU

El club más rico de Preferente

El Club Athletic Can Deu, de regional preferente, no olvidará con facilidad las navivades del año 92. Este equipo catalán ha repartido 702 millones de pesetas de la lotería de navidad entre sus socios y simpatizantes, lo que permite augurarle un próspero futuro. El premio ha resultado muy repartido y ahora se especula con la posibilidad de que el equipo ascienda a Tercera división y, quién sabe, que se haga con los servicios de un jugador de campanillas gracias a la lotería dichosa.

Hristo, el mejor del 92

Stoichkov ha sido el futbolista que mejor ha jugado en 1992. Eso no quiere decir que sea el mejor, pero sí el que ha rendido a mayor nivel en 365 días. El búlgaro se ha "salido" y se ha proclamado Campeón de Europa y de la Liga española. Otro, el "otro", será mejor, pero este año no ha sido el mejor. Papin lo ha dicho: *«Yo hubiera votado a Stoichkov»*.

PUNT FINAL

Las notas del día

3 **SOBRESALIENTE a Silvia Parera, que batió el récord nacional de 400 metros estilos en los Campeonatos de Cataluña de natación y que se ha coronado como una de las máximas esperanzas–realidades del deporte español.**

2 **NOTABLE a los tenistas españoles, que han cosechado excelentes resultados en la Sunshine en la que revalidaron el título del año pasado y que ahora van a jugar al "Orange bowl", el oficioso campeonato del mundo individual.**

1 **APROBADO a los dos barcos españoles, "España 92" y "V Centenario", que han "osado" retar a los norteamericanos en la Copa América.**

0 **SUSPENSO a la Junta directiva del Murcia, con su presidente José Moreno a la cabeza, que no ha sido capaz de pagar las cantidades que debe a sus jugadores por la nómina de noviembre. El mandatario "pimentonero" les ofrece 2.800.000 de pesetas en lugar de lo 5.000.000 que se comprometió a pagar.**

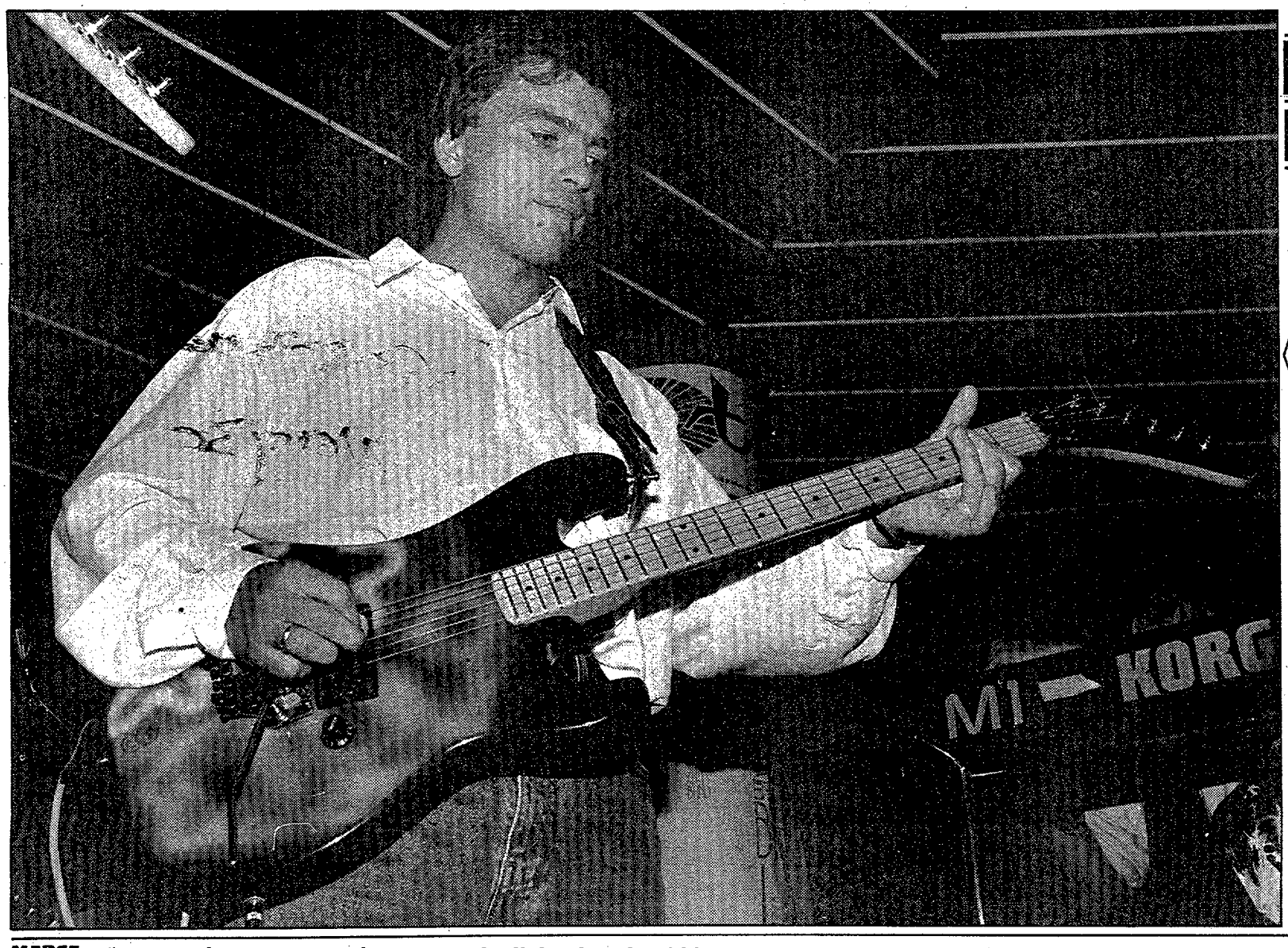

FOTO DEL DIA

Kosecki y el rock duro

Al osasunista Kosecki le encanta tocar la guitarra, como demostró hace unos días acompañando a "Sátira"

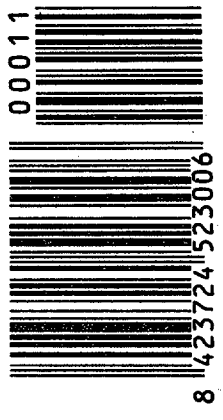

33676 .c .150000
33677 .c .150000
33678 .c .150000
33679 .c .150000
33680 .c .150000
33681 .c .150000
33682 .c .150000
33683 .c .150000
33684 .c .150000
33685 .c .150000
33686 .c .150000
33687 .c .150000
33688 .c .150000
33688 .a. 1440000

33689

72.000.000

DE PESETAS

33690 .a. 1440000
33690 .c .150000
33690 .t .150000
33691 .c .150000
33692 .c .150000
33693 .c .150000
33694 .c .150000
33695 .c .150000
33696 .c .150000
33697 .c .150000
33698 .c .150000
33699 .c .150000
33749 ...150000
33766 .t .150000
33789 .t .150000
33790 .t .150000
33793 ...150000
33851 ...150000
33854 ...150000
33866 .t .150000
33880 ...150000
33889 .t .150000
33890 .t .150000
33933 ...150000
33941 ...150000
33966 .t .150000
33978 ...150000
33989 .t .150000
33990 .t .150000

Treinta y cuatro mil

34021 ...150000
34023 ...150000
34066 .t .150000
34089 .t .150000
34090 .t .150000
34114 ...150000
34149 ...150000
34166 .t .150000
34182 ...150000
34187 ...150000
34189 .t .150000
34190 .t .150000
34195 ...150000
34206 ...150000
34227 ...150000

35490 .t .150000
35497 ...150000
35552 ...150000
35566 .t .150000
35571 ...150000
35589 .t .150000
35590 .t .150000
35653 ...150000
35666 .t .150000
35686 ...150000
35689 .t .150000
35690 .t .150000
35700 ...150000
35724 ...150000
35725 ...150000
35766 .t .150000
35789 .t .150000
35790 .t .150000
35809 ...150000
35838 ...150000
35845 ...150000
35866 .t .150000
35889 .t .150000
35890 .t .150000
35963 ...150000
35966 .t .150000
35982 ...150000
35989 .t .150000
35990 .t .150000
35999 ...150000

Treinta y seis mil

36000 ...150000
36015 ...150000
36055 ...150000
36066 .t .150000
36089 .t .150000
36090 .t .150000
36154 ...150000
36166 .t .150000
36189 .t .150000
36190 .t .150000
36201 ...150000
36224 ...150000
36243 ...150000
36266 .t .150000
36285 ...150000
36289 .t .150000
36290 .t .150000
36324 ...150000
36366 .t .150000
36389 .t .150000
36390 .t .150000
36440 ...150000
36466 .t .150000
36489 .t .150000
36490 .t .150000
36550 ...150000
36566 .t .150000
36573 ...150000
36589 .t .150000
36590 .t .150000
36666 .t .150000
36686 ...150000
36689 .t .150000
36690 .t .150000
36745 ...150000

Treinta y ocho mil

38007 ...150000
38066 .t .150000
38089 .t .150000
38090 .t .150000
38136 ...150000
38145 ...150000
38166 .t .150000
38189 .t .150000
38190 .t .150000
38216 ...150000
38266 .t .150000
38289 .t .150000
38290 .t .150000
38331 ...150000
38332 ...150000
38338 ...150000
38342 ...150000
38366 .t .150000
38389 .t .150000
38390 .t .150000
38408 ...150000
38438 ...150000
38466 .t .150000
38467 ...150000
38471 ...150000
38489 .t .150000
38490 .t .150000
38508 ...150000
38512 ...150000
38535 ...150000
38566 .t .150000
38568 ...150000
38589 .t .150000
38590 .t .150000
38632 ...150000
38633 ...150000
38644 ...150000
38666 .t .150000
38689 .t .150000
38690 .t .150000
38695 ...150000
38719 ...150000
38734 ...150000
38766 .t .150000
38789 .t .150000
38790 .t .150000
38804 ...150000
38814 ...150000
38866 .t .150000
38889 .t .150000
38890 .t .150000
38926 ...150000
38964 ...150000
38966 .t .150000
38989 .t .150000
38990 .t .150000

Treinta y nueve mil

39066 .t .150000
39079 ...150000
39084 ...150000
39089 .t .150000
39090 .t .150000
39125 ...150000
39154 ...150000

40490 .t .150000
40542 ...150000
40559 ...150000
40561 ...150000
40566 .t .150000
40589 .t .150000
40590 .t .150000
40666 .t .150000
40689 .t .150000
40690 .t .150000
40766 .t .150000
40789 .t .150000
40790 .t .150000
40858 ...150000
40866 .t .150000
40889 .t .150000
40890 .t .150000
40900 ...150000
40918 ...150000
40919 ...150000
40961 ...150000
40966 .t .150000
40989 .t .150000
40990 .t .150000
40991 ...150000

Cuarenta y un mil

41021 ...150000
41066 .t .150000
41089 .t .150000
41090 .t .150000
41122 ...150000
41126 ...150000
41166 .t .150000
41189 .t .150000
41190 .t .150000
41209 ...150000
41229 ...150000
41266 .t .150000
41289 .t .150000
41290 .t .150000
41366 .t .150000
41389 .t .150000
41390 .t .150000
41440 ...150000
41449 ...150000
41466 .t .150000
41479 ...150000
41489 .t .150000
41490 .t .150000
41491 ...150000
41501 ...150000
41548 ...150000
41566 .t .150000
41589 .t .150000
41590 .t .150000
41613 ...150000
41646 ...150000
41666 ...150000
41666 .t .150000
41676 ...150000
41677 ...150000
41689 .t .150000
41690 .t .150000
41736 ...150000
41762 ...150000
41766 .t .150000

42812 .c .150000
42813 .c .150000
42814 .c .150000
42815 .c .150000
42816 .c .150000
42817 .c .150000
42818 .c .150000
42819 .c .150000
42820 .c .150000
42821 .c .150000
42822 .c .150000
42823 .c .150000
42824 .c .150000
42825 .c .150000
42826 .c .150000
42827 .c .150000
42828 .c .150000
42829 .c .150000
42830 .c .150000
42831 .c .150000
42832 .c .150000
42833 .c .150000
42834 .c .150000
42835 .c .150000
42836 .c .150000
42837 .c .150000
42838 .c .150000
42839 .c .150000
42840 .c .150000
42841 .c .150000
42842 .c .150000
42843 .c .150000
42844 .c .150000
42845 .c .150000
42846 .c .150000
42847 .c .150000
42848 .c .150000
42849 .c .150000
42850 .c .150000
42851 .c .150000
42852 .c .150000
42853 .c .150000
42854 .c .150000
42855 .c .150000
42856 .c .150000
42857 .c .150000
42858 .c .150000
42859 .c .150000
42860 .c .150000
42861 .c .150000
42862 .c .150000
42863 .c .150000
42864 .c .150000
42865 .c .150000
42866 .c .150000
42866 .t .150000
42867 .c .150000
42868 .c .150000
42869 .c .150000
42870 .c .150000
42871 .c .150000
42872 .c .150000
42873 .c .150000
42874 .c .150000
42875 ...150000
42875 .c .150000
42876 .c .150000
42877 .c .150000
42878 .c .150000

43690 .t .150000
43710 ...150000
43766 .t .150000
43777 ...150000
43779 ...150000
43789 .t .150000
43790 .t .150000
43811 ...150000
43844 ...150000
43862 ...150000
43866 ...150000
43866 .t .150000
43889 .t .150000
43890 .t .150000
43966 .t .150000
43967 ...150000
43989 .t .150000
43990 .t .150000

Cuarenta y cuatro mil

44036 ...150000
44042 ...150000
44066 .t .150000
44089 .t .150000
44090 .t .150000
44113 ...150000
44122 ...150000
44124 ...150000
44166 .t .150000
44189 .t .150000
44190 .t .150000
44192 ...150000
44244 ...150000
44266 .t .150000
44268 ...150000
44289 .t .150000
44290 .t .150000
44363 ...150000
44366 .t .150000
44389 .t .150000
44390 .t .150000
44445 ...150000
44466 .t .150000
44489 ...150000
44489 .t .150000
44490 .t .150000
44502 ...150000
44566 .t .150000
44589 .t .150000
44590 .t .150000
44592 ...150000
44628 ...150000
44666 .t .150000
44683 ...150000
44689 .t .150000
44690 .t .150000
44701 ...150000
44724 ...150000
44742 ...150000
44758 ...150000
44766 .t .150000
44780 ...150000
44787 ...150000
44789 .t .150000
44790 .t .150000
44792 ...150000
44822 ...150000

45951 ...150000
45955 ...150000
45966 .t .150000
45980 ...150000
45989 .t .150000
45990 .t .150000

Cuarenta y seis mil

46041 ...150000
46051 ...150000
46066 .t .150000
46089 .t .150000
46090 .t .150000
46120 ...150000
46144 ...150000
46149 ...150000
46166 .t .150000
46189 .t .150000
46190 .t .150000
46207 ...150000
46258 ...150000
46266 ...150000
46266 .t .150000
46289 .t .150000
46290 .t .150000
46344 ...150000
46366 .t .150000
46379 ...150000
46387 ...150000
46389 .t .150000
46390 .t .150000
46428 ...150000
46457 ...150000
46463 ...150000
46466 .t .150000
46477 ...150000
46489 .t .150000
46490 .t .150000
46566 .t .150000
46589 .t .150000
46590 .t .150000
46600 ...150000
46665 ...150000
46666 .t .150000
46689 .t .150000
46690 .t .150000
46753 ...150000
46766 .t .150000
46789 .t .150000
46790 .t .150000
46866 .t .150000
46889 .t .150000
46890 .t .150000
46918 ...150000
46921 ...150000
46966 .t .150000
46989 .t .150000
46990 .t .150000

Cuarenta y siete mil

47015 ...150000
47026 ...150000
47066 .t .150000
47079 ...150000
47089 .t .150000
47090 .t .150000
47105 ...150000

48166 .t .150000
48188 ...150000
48189 .t .150000
48190 .t .150000
48194 ...150000
48220 ...150000
48248 ...150000
48252 ...150000
48266 .t .150000
48289 .t .150000
48290 .t .150000
48301 ...150000
48328 ...150000
48336 ...150000
48343 ...150000
48366 .t .150000
48389 .t .150000
48390 .t .150000
48418 ...150000
48459 ...150000
48466 .t .150000
48489 .t .150000
48490 .t .150000
48553 ...150000
48561 ...150000
48566 .t .150000
48589 .t .150000
48590 .t .150000
48605 ...150000
48606 ...150000
48648 ...150000
48666 .t .150000
48678 ...150000
48687 ...150000
48689 .t .150000
48690 .t .150000
48694 ...150000
48758 ...150000
48766 .t .150000
48786 ...150000
48789 .t .150000
48790 .t .150000
48866 .t .150000
48873 ...150000
48889 .t .150000
48890 .t .150000
48966 .t .150000
48989 .t .150000
48990 .t .150000
48997 ...150000

Cuarenta y nueve mil

49013 ...150000
49036 ...150000
49066 .t .150000
49089 .t .150000
49090 .t .150000
49096 ...150000
49098 ...150000
49135 ...150000
49166 .t .150000
49189 .t .150000
49190 .t .150000
49236 ...150000
49259 ...150000
49266 .t .150000
49289 .t .150000
49290 .t .150000

50405 ...150000
50441 ...150000
50466 .t .150000
50489 .t .150000
50490 .t .150000
50534 ...150000
50566 .t .150000
50589 .t .150000
50590 .t .150000
50617 ...150000
50637 ...150000
50666 .t .150000
50689 .t .150000
50690 .t .150000
50703 ...150000
50766 .t .150000
50789 .t .150000
50790 .t .150000
50827 ...150000
50847 ...150000
50863 ...150000
50866 .t .150000
50889 .t .150000
50890 .t .150000
50917 ...150000
50933 ...150000
50940 ...150000
50966 .t .150000
50989 .t .150000
50990 .t .150000

Cincuenta y un mil

51015 ...150000
51066 .t .150000
51089 .t .150000
51090 .t .150000
51162 ...150000
51166 .t .150000
51189 .t .150000
51190 .t .150000
51232 ...150000
51239 ...150000
51246 ...150000
51266 .t .150000
51280 ...150000
51287 ...150000
51289 .t .150000
51290 .t .150000
51318 ...150000
51349 ...150000
51366 .t .150000
51389 .t .150000
51390 .t .150000
51466 .t .150000
51471 ...150000
51489 .t .150000
51490 .t .150000
51526 ...150000
51566 .t .150000
51582 ...150000
51589 .t .150000
51590 .t .150000
51616 ...150000
51622 ...150000
51666 .t .150000
51689 .t .150000
51690 .t .150000
51726 ...150000

52990 .t .150000
52997 ...150000

Cincuenta y tres mil

53009 ...150000
53015 ...150000
53017 ...150000
53025 ...150000
53044 ...150000
53061 ...150000
53066 .t .150000
53089 .t .150000
53090 .t .150000
53166 .t .150000
53176 ...150000
53189 .t .150000
53190 .t .150000
53256 ...150000
53266 .t .150000
53289 .t .150000
53290 .t .150000
53303 ...150000
53320 ...150000
53334 ...150000
53365 ...150000
53366 .t .150000
53389 .t .150000
53390 .t .150000
53465 ...150000
53466 .t .150000
53482 ...150000
53483 ...150000
53489 .t .150000
53490 .t .150000
53516 ...150000
53518 ...150000
53557 ...150000
53566 .t .150000
53588 ...150000
53589 .t .150000
53590 .t .150000
53596 ...150000
53635 ...150000
53648 ...150000
53658 ...150000
53666 .t .150000
53689 .t .150000
53690 ...150000
53690 .t .150000
53717 ...150000
53732 ...150000
53748 ...150000
53766 .t .150000
53789 .t .150000
53790 .t .150000
53833 ...150000
53866 .t .150000
53871 ...150000
53879 ...150000
53889 .t .150000
53890 .t .150000
53949 ...150000
53955 ...150000
53966 .t .150000
53989 .t .150000
53990 .t .150000
53999 ...150000

55209 ...150000
55231 ...150000
55238 ...150000
55258 ...150000
55266 .t .150000
55289 .t .150000
55290 .t .150000
55304 ...150000
55366 .t .150000
55387 ...150000
55389 .t .150000
55390 .t .150000
55466 .t .150000
55489 .t .150000
55490 .t .150000
55492 ...150000
55521 ...150000
55525 ...150000
55539 ...150000
55546 ...150000
55566 .t .150000
55582 ...150000
55589 .t .150000
55590 .t .150000
55651 ...150000
55666 .t .150000
55689 .t .150000
55690 .t .150000
55704 ...150000
55736 ...150000
55766 .t .150000
55785 ...150000
55789 .t .150000
55790 .t .150000
55796 ...150000
55806 ...150000
55819 ...150000
55827 ...150000
55855 ...150000
55866 .t .150000
55889 .t .150000
55890 .t .150000
55955 ...150000
55966 .t .150000
55989 .t .150000
55990 .t .150000

Cincuenta y seis mil

56034 ...150000
56066 .t .150000
56076 ...150000
56087 ...150000
56089 .t .150000
56090 .t .150000
56123 ...150000
56166 .t .150000
56189 .t .150000
56190 .t .150000
56228 ...150000
56249 ...150000
56251 ...150000
56266 .t .150000
56272 ...150000
56289 .t .150000
56290 .t .150000
56304 ...150000
56366 .t .150000
56376 ...150000

57666 .t .150000
57689 .t .150000
57690 .t .150000
57756 ...150000
57758 ...150000
57766 .t .150000
57789 ...150000
57789 .t .150000
57790 .t .150000
57858 ...150000
57866 .t .150000
57889 .t .150000
57890 .t .150000
57894 ...150000
57921 ...150000
57966 .t .150000
57987 ...150000
57989 .t .150000
57990 .t .150000

Cincuenta y ocho mil

58025 ...150000
58033 ...150000
58058 ...150000
58063 ...150000
58066 .t .150000
58089 .t .150000
58090 .t .150000
58119 ...150000
58166 .t .150000
58175 ...150000
58179 ...150000
58189 .t .150000
58190 .t .150000
58202 ...150000
58266 .t .150000
58289 .t .150000
58290 .t .150000
58366 .t .150000
58368 ...150000
58372 ...150000
58377 ...150000
58389 .t .150000
58390 .t .150000
58466 .t .150000
58489 .t .150000
58490 .t .150000
58566 .t .150000
58589 .t .150000
58590 .t .150000
58666 .t .150000
58689 .t .150000
58690 .t .150000
58692 ...150000
58766 .t .150000
58771 ...150000
58789 .t .150000
58790 .t .150000
58795 ...150000
58866 .t .150000
58886 ...150000
58889 .t .150000
58890 .t .150000
58926 ...150000
58933 ...150000
58966 .t .150000
58976 ...150000
58977 ...150000

60090 .t .150000
60144 ...150000
60166 .t .150000
60177 ...150000
60189 .t .150000
60190 .t .150000
60251 ...150000
60266 .t .150000
60289 .t .150000
60290 .t .150000
60341 ...150000
60366 .t .150000
60382 ...150000
60389 .t .150000
60390 .t .150000
60393 ...150000
60424 ...150000
60466 .t .150000
60485 ...150000
60489 .t .150000
60490 .t .150000
60521 ...150000
60534 ...150000
60566 .t .150000
60589 .t .150000
60590 .t .150000
60592 ...150000
60658 ...150000
60666 .t .150000
60689 .t .150000
60690 .t .150000
60713 ...150000
60748 ...150000
60755 ...150000
60766 .t .150000
60775 ...150000
60789 .t .150000
60790 .t .150000
60791 ...150000
60819 ...150000
60866 ...150000
60866 .t .150000
60882 ...150000
60889 .t .150000
60890 .t .150000
60913 ...150000
60951 ...150000
60966 .t .150000
60989 .t .150000
60990 .t .150000

Sesenta y un mil

61000 ...150000
61006 ...150000
61036 ...150000
61064 ...150000
61066 .t .150000
61089 .t .150000
61090 .t .150000
61123 ...150000
61142 ...150000
61166 .t .150000
61167 ...150000
61189 .t .150000
61190 .t .150000
61201 ...150000
61235 ...150000

62390 .t .150000
62413 ...150000
62449 ...150000
62455 ...150000
62458 ...150000
62466 .t .150000
62489 .t .150000
62490 .t .150000
62500 ...150000
62542 ...150000
62555 ...150000
62566 .t .150000
62589 .t .150000
62590 .t .150000
62618 ...150000
62633 ...150000
62658 ...150000
62666 .t .150000
62672 ...150000
62684 ...150000
62689 ...150000
62689 .t .150000
62690 .t .150000
62715 ...150000
62763 ...150000
62766 .t .150000
62768 ...150000
62789 .t .150000
62790 .t .150000
62866 .t .150000
62889 .t .150000
62890 .t .150000
62898 ...150000
62938 ...150000
62962 ...150000
62966 .t .150000
62989 .t .150000
62990 .t .150000

Sesenta y tres mil

63066 .t .150000
63083 ...150000
63089 .t .150000
63090 .t .150000
63101 ...150000
63166 .t .150000
63189 .t .150000
63190 .t .150000
63261 ...150000
63266 .t .150000
63267 ...150000
63289 .t .150000
63290 .t .150000
63297 ...150000
63365 ...150000
63366 .t .150000
63389 .t .150000
63390 .t .150000
63410 ...150000
63466 .t .150000
63471 ...150000
63484 ...150000
63489 .t .150000
63490 .t .150000
63513 ...150000
63562 ...150000

64734 ...150000
64750 ...150000
64754 ...150000
64766 .t .150000
64789 .t .150000
64790 .t .150000
64796 ...150000
64835 ...150000
64854 ...150000
64866 .t .150000
64874 ...150000
64885 ...150000
64889 .t .150000
64890 .t .150000
64905 ...150000
64926 ...150000
64966 .t .150000
64989 .t .150000
64990 .t .150000

Sesenta y cinco mil

65066 .t .150000
65089 .t .150000
65090 .t .150000
65104 ...150000
65166 .t .150000
65189 .t .150000
65190 .t .150000
65192 ...150000
65233 ...150000
65256 ...150000
65265 ...150000
65266 .t .150000
65289 .t .150000
65290 .t .150000
65366 .t .150000
65389 .t .150000
65390 .t .150000
65392 ...150000
65448 ...150000
65466 .t .150000
65489 .t .150000
65490 .t .150000
65542 ...150000
65566 .t .150000
65589 .t .150000
65590 .t .150000
65620 ...150000
65656 ...150000
65666 .t .150000
65689 .t .150000
65690 .t .150000
65727 ...150000
65766 .t .150000
65783 ...150000
65789 .t .150000
65790 .t .150000
65808 ...150000
65828 ...150000
65866 .t .150000
65880 ...150000
65884 ...150000
65889 .t .150000
65890 .t .150000
65966 .t .150000
65974 ...150000
65989 .t .150000
65990 .t .150000

NOTA. Además de los números expresados en esta lista, han sido agraciados con el reintegro de 30.000 pesetas cada uno, todos los billetes que terminen en 6, a excepción del que ha obtenido el premio mayor.

Los premios a las **aproximaciones** y **centenas** de los tres primeros premios, así como a las dos últimas cifras de los tres premios mayores, están incorporados a la lista general, con las indicaciones **a, c** y **t**, respectivamente.

SUBVENCION A ESTABLECIMIENTOS BENEFICOS (Artículos 27 y 57 de la Instrucción de Loterías). El sorteo para adjudicar la subvención indicada queda aplazado hasta conocer el número de Establecimientos con derecho a la mencionada subvención.

Lo que se hace público para general conocimiento.

PAGO DE PREMIOS

Los premios inferiores a 5.000.000 de pesetas por billete podrán cobrarse en cualquier Administración de Loterías.

Los iguales o superiores a dicha cifra se cobrarán necesariamente, a través de las oficinas bancarias autorizadas, directamente por el interesado o a través de Bancos o Cajas de Ahorro, y en presencia del Administrador expendedor del billete premiado.

Madrid, 22 de diciembre de 1992

EL DIRECTOR GENERAL,

PROXIMO SORTEO: EXTRAORDINARIO DE «EL NIÑO»

Se celebrará el día 5 de enero de 1993, a las 12 horas, por el sistema moderno de extracciones.
Constará de veintiocho series de 100.000 billetes cada una.

Precios .. Por billete, 30.000 pesetas. Por décimo, 3.000 »

Premios . Por cada serie, 36.591. Premio mayor, 240.000.000 de pesetas.

Depósito legal M 1 - 1965
Fábrica Nacional de Moneda y Timbre

CADUCAN EL 22 DE MARZO DE 1993

00789 .t .150000
00790 .t .150000
00856 ...150000
00866 .t .150000
00885 ...150000
00889 .t .150000
00890 .t .150000
00937 ...150000
00966 .t .150000
00989 .t .150000
00990 .t .150000

Mil

01066 .t .150000
01074 ...150000
01089 .t .150000
01090 .t .150000
01166 .t .150000
01189 .t .150000
01190 .t .150000
01241 ...150000
01249 ...150000
01266 .t .150000
01289 .t .150000
01290 .t .150000
01299 ...150000
01306 ...150000
01320 ...150000
01329 ...150000
01354 ...150000
01366 .t .150000
01389 .t .150000
01390 .t .150000
01412 ...150000
01463 ...150000
01466 .t .150000
01489 .t .150000
01490 .t .150000
01501 ...150000
01566 .t .150000
01589 .t .150000
01590 .t .150000
01594 ...150000
01617 ...150000
01630 ...150000
01638 ...150000
01647 ...150000
01666 .t .150000
01689 .t .150000
01690 .t .150000
01712 ...150000
01737 ...150000
01755 ...150000
01766 .t .150000
01774 ...150000
01789 .t .150000
01790 .t .150000
01844 ...150000
01857 ...150000
01866 .t .150000
01870 ...150000
01878 ...150000
01889 .t .150000
01890 .t .150000
01926 ...150000
01946 ...150000
01966 .t .150000
01978 ...150000
01989 .t .150000
01990 .t .150000

Dos mil

02009 ...150000
02028 ...150000
02042 ...150000
02066 .t .150000
02089 .t .150000
02090 .t .150000
02117 ...150000
02133 ...150000
02166 .t .150000
02189 .t .150000
02190 .t .150000
02243 ...150000
02264 ...150000

03007 ...150000
03066 .t .150000
03081 ...150000
03085 ...150000
03089 .t .150000
03090 .t .150000
03114 ...150000
03166 .t .150000
03189 .t .150000
03190 .t .150000
03226 ...150000
03239 ...150000
03243 ...150000
03266 .t .150000
03289 .t .150000
03290 .t .150000
03340 ...150000
03359 ...150000
03360 ...150000
03361 ...150000
03366 .t .150000
03376 ...150000
03389 .t .150000
03390 .t .150000
03398 ...150000
03453 ...150000
03466 .t .150000
03489 .t .150000
03490 .t .150000
03566 .t .150000
03588 ...150000
03589 .t .150000
03590 .t .150000
03652 ...150000
03666 .t .150000
03689 .t .150000
03690 .t .150000
03692 ...150000
03763 ...150000
03766 .t .150000
03789 .t .150000
03790 .t .150000
03802 ...150000
03806 ...150000
03832 ...150000
03866 .t .150000
03889 .t .150000
03890 .t .150000
03921 ...150000
03934 ...150000
03947 ...150000
03953 ...150000
03966 .t .150000
03989 .t .150000
03990 .t .150000

Cuatro mil

04027 ...150000
04038 ...150000
04049 ...150000
04066 .t .150000
04089 .t .150000
04090 .t .150000
04128 ...150000
04166 .t .150000
04189 .t .150000
04190 .t .150000
04215 ...150000
04225 ...150000
04266 .t .150000
04270 ...150000
04289 .t .150000
04290 .t .150000
04366 .t .150000
04389 .t .150000
04390 .t .150000
04429 ...150000
04438 ...150000
04466 .t .150000
04489 .t .150000
04490 .t .150000
04496 ...150000
04539 ...150000
04566 .t .150000
04589 .t .150000

05589 .t .150000
05590 .t .150000
05596 ...150000
05597 ...150000
05638 ...150000
05666 .t .150000
05672 ...150000
05681 ...150000
05689 .t .150000
05690 .t .150000
05766 .t .150000
05789 .t .150000
05790 .t .150000
05798 ...150000
05821 ...150000
05829 ...150000
05845 ...150000
05866 .t .150000
05880 ...150000
05889 .t .150000
05890 .t .150000
05911 ...150000
05966 .t .150000
05984 ...150000
05989 .t .150000
05990 .t .150000

Seis mil

06012 ...150000
06066 .t .150000
06073 ...150000
06089 .t .150000
06090 .t .150000
06138 ...150000
06164 ...150000
06166 .t .150000
06184 ...150000
06189 .t .150000
06190 .t .150000
06266 .t .150000
06289 .t .150000
06290 .t .150000
06341 ...150000
06366 .t .150000
06367 ...150000
06385 ...150000
06389 .t .150000
06390 .t .150000
06462 ...150000
06466 .t .150000
06489 .t .150000
06490 .t .150000
06566 .t .150000
06589 .t .150000
06590 .t .150000
06593 ...150000
06666 .t .150000
06683 ...150000
06689 .t .150000
06690 .t .150000
06721 ...150000
06753 ...150000
06766 .t .150000
06789 ...150000
06789 .t .150000
06790 .t .150000
06806 ...150000
06832 ...150000
06840 ...150000
06849 ...150000
06866 .t .150000
06873 ...150000
06889 .t .150000
06890 .t .150000
06966 .t .150000
06989 .t .150000
06990 .t .150000

Siete mil

07044 ...150000
07056 ...150000
07066 .t .150000
07078 ...150000
07089 .t .150000
07090 .t .150000

08031 ...150000
08066 .t .150000
08089 .t .150000
08090 .t .150000
08116 ...150000
08166 .t .150000
08185 ...150000
08189 .t .150000
08190 .t .150000
08251 ...150000
08266 .t .150000
08289 .t .150000
08290 .t .150000
08317 .**7200000**
08366 .t .150000
08389 .t .150000
08390 .t .150000
08430 ...150000
08466 .t .150000
08489 .t .150000
08490 .t .150000
08551 ...150000
08559 ...150000
08566 .t .150000
08589 .t .150000
08590 .t .150000
08666 .t .150000
08683 ...150000
08689 .t .150000
08690 .t .150000
08700 ...150000
08720 ...150000
08724 ...150000
08766 .t .150000
08768 ...150000
08789 .t .150000
08790 .t .150000
08808 ...150000
08862 ...150000
08866 .t .150000
08889 .t .150000
08890 .t .150000
08912 ...150000
08924 ...150000
08966 .t .150000
08989 .t .150000
08990 .t .150000
08995 ...150000

Nueve mil

09040 ...150000
09049 ...150000
09051 ...150000
09066 .t .150000
09080 ...150000
09089 .t .150000
09090 .t .150000
09123 ...150000
09132 ...150000
09145 ...150000
09166 .t .150000
09189 .t .150000
09190 .t .150000
09217 ...150000
09244 ...150000
09266 .t .150000
09267 ...150000
09274 ...150000
09289 .t .150000
09290 .t .150000
09366 .t .150000
09389 .t .150000
09390 .t .150000
09415 ...150000
09461 ...150000
09466 .t .150000
09489 .t .150000
09490 .t .150000
09542 ...150000
09560 ...150000
09566 .t .150000
09574 ...150000
09589 .t .150000
09590 .t .150000
09602 ...150000
09644 ...150000

10590 .t .150000
10620 ...150000
10666 .t .150000
10689 .t .150000
10690 .t .150000
10691 ...150000
10766 .t .150000
10789 .t .150000
10790 .t .150000
10792 ...150000
10828 ...150000
10832 ...150000
10866 .t .150000
10883 ...150000
10889 .t .150000
10890 .t .150000
10898 ...150000
10908 ...150000
10966 .t .150000
10981 ...150000
10983 ...150000
10989 .t .150000
10990 .t .150000

Once mil

11066 .t .150000
11089 .t .150000
11090 .t .150000
11166 .t .150000
11189 .t .150000
11190 .t .150000
11229 ...150000
11259 ...150000
11266 .t .150000
11289 .t .150000
11290 .t .150000
11348 ...150000
11366 .t .150000
11389 .t .150000
11390 .t .150000
11456 ...150000
11466 .t .150000
11489 .t .150000
11490 .t .150000
11530 ...150000
11554 ...150000
11560 ...150000
11566 .t .150000
11569 ...150000
11574 ...150000
11589 .t .150000
11590 .t .150000
11617 ...150000
11625 ...150000
11659 ...150000
11666 .t .150000
11689 .t .150000
11690 .t .150000
11706 ...150000
11756 ...150000
11766 .t .150000
11772 ...150000
11789 .t .150000
11790 .t .150000
11824 ...150000
11866 .t .150000
11867 ...150000
11889 .t .150000
11890 .t .150000
11907 ...150000
11935 ...150000
11952 ...150000
11966 .t .150000
11989 .t .150000
11990 .t .150000

Doce mil

12062 ...150000
12066 .t .150000
12089 .t .150000
12090 .t .150000
12102 ...150000
12136 ...150000
12151 ...150000
12166 .t .150000

13153 ...150000
13166 .t .150000
13189 .t .150000
13190 .t .150000
13198 ...150000
13202 ...150000
13237 ...150000
13266 .t .150000
13289 .t .150000
13290 .t .150000
13307 ..**7200000**
13366 .t .150000
13389 .t .150000
13390 .t .150000
13393 ...150000
13419 ...150000
13466 .t .150000
13476 ...150000
13489 .t .150000
13490 .t .150000
13497 ...150000
13516 ...150000
13563 ...150000
13566 .t .150000
13589 .t .150000
13590 .t .150000
13611 ...150000
13627 ...150000
13666 .t .150000
13677 ...150000
13689 .t .150000
13690 .t .150000
13762 ...150000
13766 .t .150000
13789 .t .150000
13790 .t .150000
13819 ...150000
13850 ...150000
13854 ...150000
13858 ...150000
13866 .t .150000
13885 ...150000
13889 .t .150000
13890 .t .150000
13907 ...150000
13966 ...150000
13966 .t .150000
13974 ...150000
13989 .t .150000
13990 .t .150000

Catorce mil

14014 ...150000
14050 ...150000
14066 .t .150000
14070 ...150000
14089 .t .150000
14090 .t .150000
14136 ...150000
14166 .t .150000
14188 ...150000
14189 .t .150000
14190 .t .150000
14211 ...150000
14235 ...150000
14241 ...150000
14266 .t .150000
14280 ...150000
14289 .t .150000
14290 .t .150000
14293 ...150000
14295 ...150000
14331 ...150000
14351 ...150000
14366 .t .150000
14377 ...150000
14384 ...150000
14389 .t .150000
14390 .t .150000
14407 ...150000
14459 ...150000
14466 .t .150000
14489 .t .150000
14490 .t .150000
14495 ...150000
14522 ...150000

15341 ...150000
15345 ...150000
15366 .t .150000
15389 .t .150000
15390 .t .150000
15421 ...150000
15437 ...150000
15445 ...150000
15466 .t .150000
15470 ...150000
15489 .t .150000
15490 .t .150000
15526 ...150000
15545 ...150000
15564 ...150000
15566 ...150000
15566 .t .150000
15583 ...150000
15589 .t .150000
15590 .t .150000
15621 ...150000
15648 ...150000
15661 ...150000
15666 .t .150000
15688 ...150000
15689 .t .150000
15690 .t .150000
15696 ...150000
15766 .t .150000
15789 .t .150000
15790 .t .150000
15806 ...150000
15866 .t .150000
15889 .t .150000
15890 .t .150000
15893 ...150000
15966 .t .150000
15989 .t .150000
15990 .t .150000

Dieciséis mil

16059 ...150000
16066 .t .150000
16089 .t .150000
16090 .t .150000
16093 ...150000
16108 ...150000
16166 .t .150000
16189 .t .150000
16190 .t .150000
16229 ...150000
16266 ...150000
16266 .t .150000
16289 .t .150000
16290 .t .150000
16321 ...150000
16366 .t .150000
16388 ...150000
16389 .t .150000
16390 .t .150000
16391 ...150000
16452 ...150000
16466 .t .150000
16489 .t .150000
16490 .t .150000
16566 .t .150000
16583 ...150000
16589 .t .150000
16590 .t .150000
16598 ...150000
16666 .t .150000
16689 .t .150000
16690 .t .150000
16696 ...150000
16719 ...150000
16766 .t .150000
16789 .t .150000
16790 .t .150000
16825 ...150000

17589 .t .150000
17590 .t .150000
17651 ...150000
17665 ...150000
17666 .t .150000
17689 .t .150000
17690 .t .150000
17697 ...150000
17766 .t .150000
17782 ...150000
17789 .t .150000
17790 .t .150000
17866 .t .150000
17879 ...150000
17889 .t .150000
17890 .t .150000
17927 ...150000
17930 ...150000
17966 .t .150000
17989 .t .150000
17990 ...150000
17990 .t .150000

Dieciocho mil

18028 ...150000
18066 .t .150000
18089 .t .150000
18090 .t .150000
18108 ...150000
18127 ...150000
18166 .t .150000
18189 .t .150000
18190 .t .150000
18266 .t .150000
18289 .t .150000
18290 .t .150000
18319 ...150000
18346 ...150000
18366 .t .150000
18389 .t .150000
18390 .t .150000
18425 ...150000
18458 ...150000
18466 .t .150000
18489 .t .150000
18490 .t .150000
18514 ...150000
18522 ...150000
18554 ...150000
18557 ...150000
18566 .t .150000
18589 .t .150000
18590 .t .150000
18635 ...150000
18641 ...150000
18666 .t .150000
18689 .t .150000
18690 .t .150000
18711 ...150000
18735 ...150000
18766 .t .150000
18776 ...150000
18789 .t .150000
18790 .t .150000
18791 ...150000
18866 .t .150000
18869 ...150000
18889 .t .150000
18890 .t .150000
18956 ...150000
18966 .t .150000
18989 .t .150000
18990 .t .150000

Diecinueve mil

19013 ...150000
19048 ...150000
19056 ...150000

19966 .t .150000
19978 ...150000
19988 ...150000
19989 .t .150000
19990 .t .150000

Veinte mil

20030 ...150000
20031 ...150000
20054 ...150000
20066 .t .150000
20081 ...150000
20089 .t .150000
20090 .t .150000
20098 ...150000
20105 ...150000
20140 ...150000
20150 ...150000
20166 .t .150000
20175 ...150000
20189 .t .150000
20190 .t .150000
20210 ...150000
20223 ...150000
20266 .t .150000
20274 ...150000
20289 .t .150000
20290 .t .150000
20319 ...150000
20346 ...150000
20348 ...150000
20366 .t .150000
20371 ...150000
20389 .t .150000
20390 .t .150000
20413 ...150000
20466 .t .150000
20472 ...150000
20487 ...150000
20489 .t .150000
20490 .t .150000
20513 ...150000
20566 .t .150000
20577 ..**7200000**
20589 .t .150000
20590 .t .150000
20614 ...150000
20631 ...150000
20643 ...150000
20649 ...150000
20666 .t .150000
20689 .t .150000
20690 .t .150000
20700 ...150000
20721 ...150000
20723 ...150000
20765 ...150000
20766 .t .150000
20780 ...150000
20789 .t .150000
20790 .t .150000
20816 ...150000
20866 .t .150000
20889 .t .150000
20890 .t .150000
20916 ...150000
20966 .t .150000
20989 .t .150000
20990 .t .150000

Veintiún mil

21030 ...150000
21036 ...150000
21047 ...150000
21066 .t .150000
21089 .t .150000
21090 ...150000
21090 .t .150000

22090 .t .150000
22129 ...150000
22166 ...150000
22166 .t .150000
22189 .t .150000
22190 .t .150000
22200 ...150000
22213 ...150000
22218 ...150000
22221 ...150000
22235 ...150000
22255 ...150000
22266 .t .150000
22289 .t .150000
22290 .t .150000
22306 ...150000
22314 ...150000
22366 .t .150000
22372 ...150000
22389 .t .150000
22390 .t .150000
22466 .t .150000
22489 .t .150000
22490 .t .150000
22547 ...150000
22566 .t .150000
22574 ...150000
22589 .t .150000
22590 .t .150000
22630 ...150000
22666 .t .150000
22689 .t .150000
22690 .t .150000
22716 ...150000
22718 ...150000
22722 .**30000000**
22738 ...150000
22766 .t .150000
22789 .t .150000
22790 .t .150000
22819 ...150000
22820 ...150000
22837 ...150000
22851 ...150000
22865 ...150000
22866 .t .150000
22884 ...150000
22889 .t .150000
22890 .t .150000
22932 ...150000
22950 ...150000
22964 ...150000
22966 .t .150000
22985 ...150000
22989 .t .150000
22990 .t .150000

Veintitrés mil

23000 ...150000
23048 ...150000
23066 .t .150000
23078 ...150000
23081 ...150000
23089 .t .150000
23090 .t .150000
23104 ...150000
23137 ...150000
23138 ...150000
23166 .t .150000
23189 .t .150000
23190 .t .150000
23216 ...150000
23266 .t .150000
23289 .t .150000
23290 .t .150000
23329 ...150000
23366 .t .150000
23389 .t .150000
23390 .t .150000
23461 ...150000
23466 .t .150000
23489 .t .150000
23490 .t .150000
23565 ...150000
23566 .t .150000
23572 ...150000

24489 .t .150000
24490 .t .150000
24564 ...150000
24566 .t .150000
24589 .t .150000
24590 .t .150000
24636 ...150000
24654 ...150000
24660 ...150000
24666 .t .150000
24681 ...150000
24689 .t .150000
24690 .t .150000
24766 .t .150000
24789 .t .150000
24790 .t .150000
24796 ...150000
24831 ...150000
24866 .t .150000
24883 ...150000
24889 .t .150000
24890 .t .150000
24966 .t .150000
24989 .t .150000
24990 .t .150000

Veinticinco mil

25066 .t .150000
25089 .t .150000
25090 .t .150000
25106 ...150000
25108 ...150000
25117 ...150000
25119 ...150000
25130 ...150000
25166 .t .150000
25171 ...150000
25189 .t .150000
25190 .t .150000
25256 ...150000
25266 .t .150000
25289 .t .150000
25290 .t .150000
25302 ...150000
25360 ...150000
25366 .t .150000
25376 ...150000
25389 .t .150000
25390 .t .150000
25419 ...150000
25466 .t .150000
25489 .t .150000
25490 .t .150000
25537 ...150000
25566 .t .150000
25567 ...150000
25589 .t .150000
25590 .t .150000
25600 ...150000
25614 ...150000
25666 .t .150000
25689 .t .150000
25690 .t .150000
25727 ...150000
25766 .t .150000
25769 ...150000
25777 ...150000
25789 .t .150000
25790 .t .150000
25866 .t .150000
25889 .t .150000
25890 .t .150000
25925 ...150000
25966 .t .150000
25989 .t .150000
25990 .t .150000

Veintiséis mil

26045 ...150000
26066 .t .150000
26089 .t .150000
26090 .t .150000
26122 ...150000
26166 ...150000
26166 .t .150000

27066 .t .150000
27072 ...150000
27089 .t .150000
27090 .t .150000
27166 .t .150000
27174 ...150000
27186 ...150000
27189 .t .150000
27190 .t .150000
27266 .t .150000
27289 .t .150000
27290 .t .150000
27307 ...150000
27363 ...150000
27366 .t .150000
27378 ...150000
27389 .t .150000
27390 .t .150000
27466 .t .150000
27481 ...150000
27489 .t .150000
27490 .t .150000
27518 ...150000
27530 ...150000
27566 .t .150000
27589 .t .150000
27590 .t .150000
27607 ...150000
27643 ...150000
27666 .t .150000
27689 .t .150000
27690 .t .150000
27700 ...150000
27738 ...150000
27748 ...150000
27766 .t .150000
27769 ...150000
27773 ...150000
27789 .t .150000
27790 .t .150000
27866 ...150000
27866 .t .150000
27876 ...150000
27889 .t .150000
27890 .t .150000
27911 ...150000
27918 ...150000
27946 ...150000
27951 ...150000
27966 .t .150000
27968 .**30000000**
27971 ...150000
27989 .t .150000
27990 .t .150000

Veintiocho mil

28038 ...150000
28066 .t .150000
28085 ...150000
28089 .t .150000
28090 .t .150000
28122 ...150000
28143 ...150000
28146 ...150000
28163 ...150000
28166 .t .150000
28188 ...150000
28189 .t .150000
28190 .t .150000
28197 ...150000
28200 ...150000
28213 ...150000
28224 ...150000
28232 ...150000
28254 ...150000
28266 .t .150000
28289 .t .150000
28290 .t .150000
28346 ...150000
28359 ...150000
28366 .t .150000
28389 .t .150000
28390 .t .150000
28405 ...150000
28466 .t .150000
28468 ...150000

29390 .t .150000
29466 .t .150000
29489 .t .150000
29490 .t .150000
29555 ...150000
29566 .t .150000
29589 .t .150000
29590 .t .150000
29608 ...150000
29612 ...150000
29652 ...150000
29666 .t .150000
29689 .t .150000
29690 .t .150000
29710 ...150000
29713 ...150000
29766 .t .150000
29789 .t .150000
29790 .t .150000
29818 ...150000
29844 ...150000
29866 .t .150000
29889 .t .150000
29890 .t .150000
29954 ...150000
29966 .t .150000
29976 ...150000
29989 .t .150000
29990 .t .150000

Treinta mil

30013 ...150000
30019 ...150000
30066 .t .150000
30071 ...150000
30089 .t .150000
30090 .t .150000
30130 ...150000
30166 .t .150000
30189 .t .150000
30190 .t .150000
30225 ...150000
30240 ...150000
30266 .t .150000
30288 ...150000
30289 .t .150000
30290 .t .150000
30304 ...150000
30316 ...150000
30331 ...150000
30366 .t .150000
30387 ...150000
30389 .t .150000
30390 .t .150000
30410 ...150000
30438 ...150000
30466 .t .150000
30468 ...150000
30489 .t .150000
30490 .t .150000
30497 ...150000
30543 ...150000
30566 .t .150000
30589 .t .150000
30590 .t .150000
30604 ...150000
30629 ...150000
30666 .t .150000
30669 ...150000
30672 ...150000
30689 .t .150000
30690 .t .150000
30700 ...150000
30710 ...150000
30748 ...150000
30749 ...150000
30766 .t .150000
30770 ...150000
30783 ...150000
30789 .t .150000
30790 .t .150000
30866 .t .150000
30874 ...150000
30877 ...150000
30889 .t .150000
30890 .t .150000

31413 .c .150000
31414 .c .150000
31415 .c .150000
31416 .c .150000
31417 .c .150000
31418 .c .150000
31419 .c .150000
31420 .c .150000
31421 .c .150000
31422 .c .150000
31423 .c .150000
31424 .c .150000
31425 .c .150000
31426 ...150000
31426 .c .150000
31427 .c .150000
31428 .c .150000
31429 .c .150000
31430 .c .150000
31431 .c .150000
31432 .c .150000
31433 .c .150000
31434 .c .150000
31435 .c .150000
31436 .c .150000
31437 .c .150000
31438 .c .150000
31439 .c .150000
31440 .c .150000
31441 .c .150000
31442 .c .150000
31443 .c .150000
31444 .c .150000
31445 .c .150000
31446 .c .150000
31447 .c .150000
31448 .c .150000
31449 .c .150000
31450 .c .150000
31451 .c .150000
31452 .c .150000
31453 .c .150000
31454 .c .150000
31455 .c .150000
31456 .c .150000
31457 .c .150000
31458 .c .150000
31459 .c .150000
31460 .c .150000
31461 .c .150000
31462 .c .150000
31463 .c .150000
31464 .c .150000
31465 .c .150000
31465 .a .3000000

31466

300.000.000

DE PESETAS

31467 .a .3000000
31467 .c .150000
31468 .c .150000
31469 .c .150000
31470 .c .150000
31471 .c .150000
31472 .c .150000
31473 .c .150000
31474 .c .150000
31475 .c .150000
31476 .c .150000
31477 .c .150000
31478 .c .150000
31479 .c .150000
31480 .c .150000
31481 .c .150000
31482 .c .150000
31483 .c .150000
31484 .c .150000
31485 .c .150000
31486 .c .150000
31487 .c .150000
31488 .c .150000
31489 .c .150000
31489 .t .150000

32090 .t .150000
32166 .t .150000
32189 .t .150000
32190 .t .150000
32213 ...150000
32237 ...150000
32260 ...150000
32266 .t .150000
32272 ...150000
32288 ...150000
32289 .t .150000
32290 .t .150000
32366 ...150000
32366 .t .150000
32389 .t .150000
32390 .t .150000
32466 .t .150000
32489 .t .150000
32490 .t .150000
32518 ...150000
32539 ...150000
32558 ...150000
32566 .t .150000
32589 .t .150000
32590 .t .150000
32600 ...150000
32607 ...150000
32623 ...150000
32639 ...150000
32655 ...150000
32666 .t .150000
32689 .t .150000
32690 .t .150000
32743 ...150000
32745 ...150000
32766 .t .150000
32789 .t .150000
32790 .t .150000
32847 ...150000
32866 .t .150000
32879 ...150000
32889 .t .150000
32890 .t .150000
32947 ...150000
32966 .t .150000
32984 ...150000
32985 ...150000
32989 .t .150000
32990 .t .150000

Treinta y tres mil

33066 .t .150000
33089 .t .150000
33090 .t .150000
33150 ...150000
33166 .t .150000
33180 ...150000
33189 .t .150000
33190 .t .150000
33216 ...150000
33230 ...150000
33266 .t .150000
33289 .t .150000
33290 .t .150000
33356 ...150000
33366 .t .150000
33389 .t .150000
33390 .t .150000
33391 ...150000
33400 ...150000
33406 ...150000
33466 .t .150000
33489 .t .150000
33490 .t .150000
33515 ...150000
33566 .t .150000
33575 ...150000
33589 .t .150000
33590 .t .150000
33600 .c .150000
33601 .c .150000
33602 .c .150000
33603 .c .150000
33604 .c .150000
33605 .c .150000
33606 .c .150000

NOTA. Además de los números expresados en esta lista, han sido agraciados con el reintegro de 30.000 pesetas cada uno, todos los billetes que terminen en 6, a excepción del que ha obtenido el premio mayor.